ЗАВОД «КРАСНОЕ ЗНАМЯ»
ОСНОВАН В 1918 г.

Концерн ВКО
Алмаз - Антей

СОЮЗ МАШИНОСТРОИТЕЛЕЙ РОССИИ

КАТАЛОГ
ПРОМЫШЛЕННОЙ МЕБЕЛИ

KZNAMYA.RU

ПРОМЫШЛЕННАЯ МЕБЕЛЬ ПРОИЗВОДСТВА ПАО ЗАВОД «КРАСНОЕ ЗНАМЯ» ИЗГОТАВЛИВАЕТСЯ ДЛЯ ПРЕДПРИЯТИЙ РАЗЛИЧНЫХ ОТРАСЛЕЙ ПРОМЫШЛЕННОСТИ, В ТОМ ЧИСЛЕ РАДИОЭЛЕКТРОННОЙ, АТОМНОЙ И АВИАСТРОИТЕЛЬНОЙ, А ТАКЖЕ ДЛЯ ПРОФИЛЬНЫХ НАУЧНО-ИССЛЕДОВАТЕЛЬСКИХ ИНСТИТУТОВ И НАУЧНО-ТЕХНИЧЕСКИХ ЦЕНТРОВ. ПРОДУКЦИЯ ОТЛИЧАЕТСЯ ВЫСОКИМ КАЧЕСТВОМ И ШИРОКИМ АССОРТИМЕНТОМ.

Наше предприятие выпускает промышленную мебель как в антистатическом, так и в общепромышленном исполнении: верстаки слесарные и металлические, столы радиомонтажника с приборами освещения и электромонтажными панелями, рабочие и подкатные столы, стационарные, подкатные и подвесные тумбы с выдвижными ящиками, стойки, стеллажи, тележки инструментальные, шкафы для инструмента и шкафы для хранения документации и другую продукцию. Антистатическая промышленная мебель - идеальный вариант оснащения предприятий радиоэлектронной промышленности, где важна защита от разрядов статического электричества. Рабочие места в общепромышленном исполнении могут использоваться на производстве любого профиля.

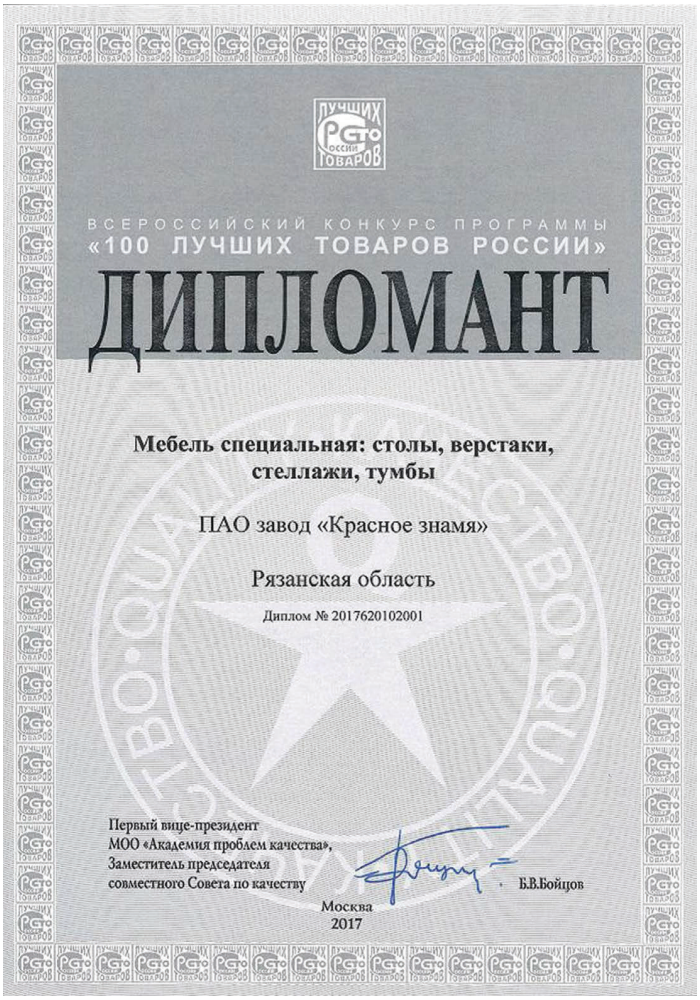

ПРОМЫШЛЕННАЯ МЕБЕЛЬ НАШЕГО ПРОИЗВОДСТВА ПОЗВОЛЯЕТ:

• компоновать и настраивать рабочее место под решение конкретных производственных задач;
• учитывать особенности и потребности каждого работника;
• модернизировать и дополнять рабочее место в процессе эксплуатации, используя принцип модульности;
• организовать технологический процесс, исходя из особенностей производственных помещений.

Наша продукция находит широкое применение во многих отраслях промышленности, благодаря эргономичности, надежности, долговечности, современному дизайну, простоте сборки. Широкий модельный ряд, возможность производства нестандартной продукции и комплектования заказов необходимым оборудованием других производителей, позволяют удовлетворить спрос по комплексному оснащению рабочих мест предприятий любого профиля. При изготовлении используются качественные материалы, обладающие большим эксплуатационным сроком и высокими техническими характеристиками. Проводится постоянная работа по расширению ассортимента и повышению качества изготовления и совершенствования контроля качества выпускаемой продукции. Работа в тесной кооперации с заказчиками позволяет оперативно разрабатывать и запускать в производство новые изделия. Продукция сертифицирована.

СРОК ЭКСПЛУАТАЦИИ (КРОМЕ ПОКУПНОГО ЭЛЕКТРООБОРУДОВАНИЯ) - 10 ЛЕТ.

Потребителям предоставляются различные схемы приобретения продукции: предварительная оплата, лизинг, рассрочка платежа, оплата товара по факту поставки. Готовая продукция упаковывается и доставляется в любой регион Российской Федерации. Доставка производится как профессиональными организациями-грузоперевозчиками, так и автотранспортом нашего предприятия.

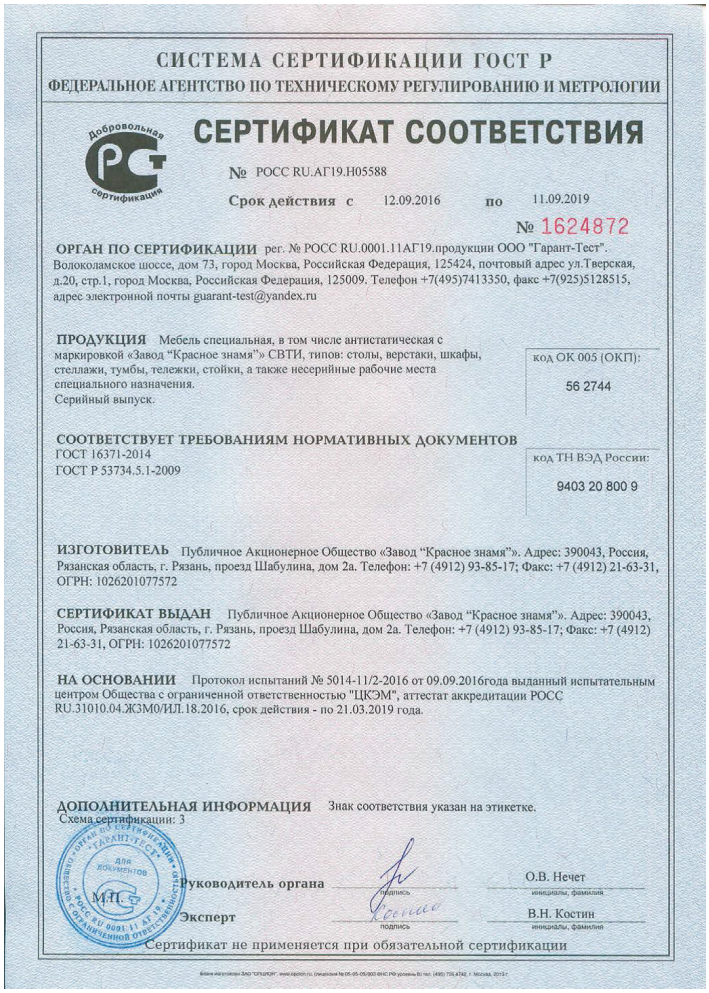

СИСТЕМА СЕРТИФИКАЦИИ ГОСТ Р

ФЕДЕРАЛЬНОЕ АГЕНТСТВО ПО ТЕХНИЧЕСКОМУ РЕГУЛИРОВАНИЮ И МЕТРОЛОГИИ

Добровольная сертификация

СЕРТИФИКАТ СООТВЕТСТВИЯ

№ РОСС RU.АГ19.Н05588

Срок действия с 12.09.2016 по 11.09.2019

№ 1624872

ОРГАН ПО СЕРТИФИКАЦИИ рег. № РОСС RU.0001.11АГ19.продукции ООО "Гарант-Тест". Волоколамское шоссе, дом 73, город Москва, Российская Федерация, 125424, почтовый адрес ул.Тверская, д.20, стр.1, город Москва, Российская Федерация, 125009. Телефон +7(495)7413350, факс +7(925)5128515, адрес электронной почты guarant-test@yandex.ru

ПРОДУКЦИЯ Мебель специальная, в том числе антистатическая с маркировкой «Завод "Красное знамя"» СВТИ, типов: столы, верстаки, шкафы, стеллажи, тумбы, тележки, стойки, а также несерийные рабочие места специального назначения.
Серийный выпуск.

код ОК 005 (ОКП): 56 2744

СООТВЕТСТВУЕТ ТРЕБОВАНИЯМ НОРМАТИВНЫХ ДОКУМЕНТОВ
ГОСТ 16371-2014
ГОСТ Р 53734.5.1-2009

код ТН ВЭД России: 9403 20 800 9

ИЗГОТОВИТЕЛЬ Публичное Акционерное Общество «Завод "Красное знамя"». Адрес: 390043, Россия, Рязанская область, г. Рязань, проезд Шабулина, дом 2а. Телефон: +7 (4912) 93-85-17; Факс: +7 (4912) 21-63-31, ОГРН: 1026201077572

СЕРТИФИКАТ ВЫДАН Публичное Акционерное Общество «Завод "Красное знамя"». Адрес: 390043, Россия, Рязанская область, г. Рязань, проезд Шабулина, дом 2а. Телефон: +7 (4912) 93-85-17; Факс: +7 (4912) 21-63-31, ОГРН: 1026201077572

НА ОСНОВАНИИ Протокол испытаний № 5014-11/2-2016 от 09.09.2016года выданный испытательным центром Общества с ограниченной ответственностью "ЦКЭМ", аттестат аккредитации РОСС RU.31010.04.ЖЗМ0/ИЛ.18.2016, срок действия - по 21.03.2019 года.

ДОПОЛНИТЕЛЬНАЯ ИНФОРМАЦИЯ Знак соответствия указан на этикетке.
Схема сертификации: 3

Руководитель органа _____ О.В. Нечет
подпись, инициалы, фамилия

М.П.

Эксперт _____ В.Н. Костин
подпись, инициалы, фамилия

Сертификат не применяется при обязательной сертификации

ВОЗМОЖНО ИЗГОТОВЛЕНИЕ ПРОМЫШЛЕННОЙ МЕБЕЛИ ПО ТЕХНИЧЕСКИМ ЗАДАНИЯМ ЗАКАЗЧИКОВ.

ОГЛАВЛЕНИЕ

1.РАБОЧИЕ СТОЛЫ

1.1.Столешницы 6

1.2.Столы радиомонтажника «ПЕРЕДОВИК» 7

1.2.1. Стол радиомонтажника СРМ, СРМ-1, СРМ-2, СРМ-3, СРМ-4 7

1.2.2. Стол радиомонтажника универсальный СРМУ, СРМУ-1, СРМУ-2, СРМУ-3, СРМУ-4 10

1.2.3. Стол радиомонтажника двухтумбовый СРМД 13

1.3. Столы рабочие «СТАРТ» 15

1.3.1. Стол рабочий СР, СР-1, СР-2, СР-3 15

1.4. Столы рабочие «СОЮЗ» 16

1.4.1. Стол радиомонтажника двухсторонний СРМ-Союз 16

1.4.2. Стол жгутовой с текстолитовой столешницей СЖ 18

1.5. Верстаки «ТРУЖЕНИК» 20

1.5.1. Верстак монтажный ВМ, ВМ-1, Стол монтажника СМ, СМ-1, СМ-2, СМ -3 20

1.5.2. Верстак слесарный усиленный ВСУ, ВСУ-1.
Стол усиленный рабочий СУР, СУР-1 24

1.5.3. Верстак слесарный ВС, ВС-1, ВС-2 26

1.5.4. Столы регулировщика СРГ, СРГ-1, СРГ-2 29

1.5.5. Стол для вязки жгутов СВЖ 32

2. ТУМБЫ «ЗАРНИЦА»

2.1. Тумба подкатная ТП 33

2.2. Тумба стационарная ТС 33

2.3. Тумба стационарная с дверцей ТС-1 34

2.4. Тумба стационарная с дверцей и блоком розеток ТС-2 34

2.5. Драйвер для инструмента ДИ 35

2.6. Тумба-шкаф ТШ 35

3. ТЕЛЕЖКИ «УДАРНИЦА»

3.1. Тележка инструментальная ТИ 36

3.2. Тележка инструментальная ТИ-1 36

3.3. Тележка инструментальная ТИ-2 37

3.4. Тележка транспортная ТТ, ТТ-1 37

3.5. Мебель подкатная для оборудования «СПУТНИК» 38

3.5.1. Стойка подкатная для оборудования СПО ... 38
3.5.2. Столы подкатные СП, СП-1 ... 38
3.6. Бункер для стружки ... 39

4. ШКАФЫ «МОЛНИЯ»

4.1. Шкаф двухсекционный для одежды ШО, ШО-1 ... 40
4.2. Шкаф-купе ШК ... 41
4.3. Шкаф инструментальный ШИ ... 41
4.4. Шкаф для хранения документации ШД ... 42
4.5. Шкаф картотечный ШК-1 ... 42
4.6. Шкаф секционный ШС ... 43
4.7. Шкаф четырехдверный для инструмента ШИ-1, ШИ-2 ... 43
4.8. Шкаф модульный ШМ, ШМ-1 ... 44

5. СТЕЛЛАЖИ «ПРОГРЕСС»

5.1. Стеллаж грузовой СТГ ... 45
5.2. Стеллаж усиленный СТУ-1, СТУ-2 ... 45
5.3. Стеллаж металлический СТМ-1, СТМ-2, СТМ-3, СТМ-4, СТМ-5 ... 46
5.4. Стеллаж универсальный СУ-1, СУ-2, СУ-3, СУ-4 ... 46
5.5. Стеллажная консоль СК-1, СК-2, СК-3, СК-4 ... 47
5.6. Стеллаж СТБ-1, СТБ-2 ... 47

6. СОСТАВ ДОПОЛНИТЕЛЬНЫХ КОМПЛЕКТОВ (ПО ОТДЕЛЬНОМУ ЗАКАЗУ)

... 48

1. РАБОЧИЕ СТОЛЫ

1.1 СТОЛЕШНИЦЫ

АНТИСТАТИЧЕСКИЕ СТОЛЕШНИЦЫ

Антистатическая столешница «Thermopal». Столешница обеспечивает антистатические свойства согласно ГОСТ. Поверхностная пленка устойчива к влаге и истиранию. Не обладает ударопрочностью, не выдерживает воздействия высоких температур. Однако ввиду высоких антистатических характеристик не требует в эксплуатации установки индивидуальных узлов заземления элементов каркаса стола. ДСП немецкого производства, насыщенная графитом, покрытая меланиновой пленкой. Толщина столешницы – 22-25 мм. Края столешницы закрыты кромкой ПВХ толщиной 2 мм. Цвет столешницы и ПВХ – светло-серый.

Столешница с слоистым пластиком. Шлифованная ДСП облицована слоистым токопроводящим пластиком немецкого производства. Толщина ДСП – 22 мм, толщина пластика – 0.4-0.9 мм. Края столешницы облицованы кромкой ПВХ толщиной 2 мм. Цвет пластика и кромки: светло-серый. Столешница выдерживает распределенные нагрузки до 300 кг. Покрытие износостойкое, прочное к истиранию, устойчивое к кратковременному воздействию высоких температур. Слоистый пластик ударопрочный, соответствует нормам антистатики согласно ГОСТ Р 53734.5.1-2009. Не обеспечивает антистатических свойств мебели, требует индивидуальных узлов заземления элементов каркаса стола.

Столешница ЛДСП. Выполнена из ламинированной древесно-стружечной плиты. Толщина ДСП – 21 мм, края столешницы облицованы кромкой ПВХ толщиной 5 мм. Цвет ЛДСП и кромки: светло-серый. Столешница ЛДСП выдерживает распределенные нагрузки до 300 кг. Ламинирование устойчиво к истиранию и влажности. Не обеспечивает антистатических свойств мебели, требует при работе с электроаппаратурой дополнительных индивидуальных узлов заземления элементов каркаса стола.

ОБЩЕПРОМЫШЛЕННЫЕ СТОЛЕШНИЦЫ

Столешница ДСП с резиновым покрытием. Столешница состоит из шлифованной ДСП толщиной 22 мм, покрытой резиновым покрытием в 3 мм. Края столешницы облицованы кромкой ПВХ толщиной 2 мм. Столешница выдерживает до 300 кг распределенной нагрузки. Покрытие устойчиво к царапинам, агрессивным жидкостям, механическим повреждениям.

Столешница ЛДСП с металлическим листом. Выполнена из ламинированной древесно-стружечной плиты или фанеры. Металлический лист окрашен порошковой краской, любой цвет по каталогу RAL. Толщина ДСП – 22 мм, края столешницы облицованы кромкой ПВХ толщиной 2 мм. Цвет ЛДСП и кромки: светло-серый. Столешница выдерживает до 500 кг распределенной нагрузки. Порошковая краска устойчива к царапинам. Металл окрашен с двух сторон для предотвращения коррозии. Фанера влагостойкая. Столешница обладает высокой прочностью, ударостойкостью и износостойкостью.

Столешница фанерная с листом нержавеющей стали. Столешница состоит из фанерного листа 21 мм, покрытого металлическим нержавеющим листом 0,7-2 мм. Края столешницы облицованы кромкой ПВХ толщиной 2 мм. Нержавеющее покрытие, полированное для гладкости поверхности. Столешница выдерживает до 500 кг распределенной нагрузки. Полированная нержавеющая сталь немагнитна, устойчива к агрессивным средам, устойчива к царапинам, ударопрочная.

1.2. СТОЛЫ РАДИОМОНТАЖНИКА "ПЕРЕДОВИК"

1.2.1. СТОЛ РАДИОМОНТАЖНИКА СРМ, СРМ-1, СРМ-2, СРМ-3, СРМ-4

Стол радиомонтажника СРМ, СРМ-1, СРМ-2, СРМ-3

Стол радиомонтажника СРМ-4

ВЫБОР МОДЕЛИ

Наименование комплектующих	Модельный ряд				
	СРМ	СРМ-1	СРМ-2	СРМ-3	СРМ-4 с блоком питания
Габаритн. размеры (ШхВхГ), мм	1250x1880x785	1450x1880x785	1250x1880x785	1450x1880x785	1450x1940x785
Вес, кг.	80	90	80	90	120
Столешница	ESD	ESD	ESD	ESD	ESD
Стол основной	+	+	+	+	+
Перфориро-ванная панель	+	+	+	+	+
Полка основная	+	+	+	+	+
Электропанель	+	+	+	+	+
Освещение	+	+	+	+	+
Оснащение блоком питания 36В	По запросу	По запросу	+	+	+
Покрытие	ESD	ESD	ESD	ESD	ESD
Оснащение блоком питания (спец. токи)	По запросу	По запросу	-	-	+

СОСТАВ ДОПОЛНИТЕЛЬНЫХ КОМПЛЕКТОВ (ПО ОТДЕЛЬНОМУ ЗАКАЗУ)

Держатель гаечных ключей
Полочка навесная
Держатель отверток
Стационарная тумба
Подкатная тумба
Подвесная тумба
Шина для крепления боксов
Пластиковые боксы для комплектующих
Полка нижняя для оборудования
Блок питания (36 В)

ОПИСАНИЕ КОМПЛЕКТУЮЩИХ

Наименование/Внешний вид	(ШхВхГ), мм	Описание
Столешница СТ-1, 2	1250 × 26 × 750 1450 × 26 × 750	Шлифованная ДСП облицована слоистым токопроводящим пластиком немецкого производства. Толщина: ДСП – 22 мм, пластика – 1 мм. Цвет пластика и кромки: светло-серый. Покрытие износостойкое, прочное к истиранию, устойчивое к кратковременному воздействию высоких температур. Слоистый пластик ударопрочный. Максимальная распределенная нагрузка на столешницу - 300 кг Высота столешницы от уровня пола, мм.....750 Диапазон регулировки по высоте, мм.....300
Перфорированная панель ПП-1, 2, 3, 4 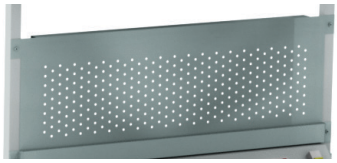	1150 x 330 1350 x 330 1450 x 530 1660 × 350	Выполнен из стального холоднокатаного листа толщиной 1 мм с покрытием порошковой антистатической эмалью. Перфорация – отверстия диаметром 7 мм и шагом 50 мм по горизонтали и 56 мм по вертикали.
Полка верхняя ПВ-1, 2, 3, 4	1250 × 26 × 250 1450 × 26 × 250 1450 × 26 × 300 1800 × 26 × 300	Предназначена для размещения приборов и документации. Выполнена из того же материала, что и столешница. Имеет гнездо для заземления. Максимальная нагрузка, кг.....50 Диапазон регулировки по высоте, мм.....350 Высота полки от уровня пола, мм.....1270
Электропанель ЭП-1	1210×102×101	Выполнена в виде короба с установленными в нем электрическими евророзетками, имеющими заземляющий контакт и кнопку включения. Количество розеток.....6 Номинальная нагрузка, А.....10 Длина сетевого провода, м..... 3 Электропитание - напряжением переменного тока 220 В частотой 50 Гц. Сечение заземляющего провода, мм² - 1,5

Электропанель ЭП-2 	1410×102×101	Выполнена в виде короба с установленными в нем электрическими евро-розетками, имеющими заземляющий контакт и кнопку включения. Количество розеток 27 В.....2 Количество розеток 36 В.....2 Количество розеток 40 В.....2 Количество розеток 220 В.....6 Номинальная нагрузка, А.....12 Длина сетевого провода, м.....3 Электропитание - напряжением переменного тока 220 В частотой 50 Гц. Сечение заземляющего провода, мм².....1,5
Освещение основное 	800	Источник света: 2 люминесцентные лампы по 54 Вт. Длина лампы, мм.....800 Крышка светильника выполнена из стального холоднокатаного листа толщиной 1,5 мм с покрытием порошковой антистатической эмалью.
Блок питания ЯТП (36 В) с розеткой 	158 ×127×230	Предназначен для питания местного или ремонтного освещения, а также для подключения переносных светильников и инструмента. Ящики ЯТП имеют разборный металлический корпус, внутри которого установлены: - однофазный понижающий трансформатор 36 В. - автоматические выключатели ВА47-60; - штепсельная розетка.
Тумба с блоком питания (со спец. токами.) 32-2171 		Блок питания предназначен для подключения паяльных станций, а также различного оборудования с использованием спец. токов: 30, 33, 36, 39, 42 В; 19, 21, 23, 25, 27 В. Имеет автомат аварийного выключения, клемму заземления. Выдвижные ящики типоразмеров А, Б. Выполнены из стального холоднокатаного листа с покрытием порошковой эмалью RAL-5017. Имеют полновыдвижные шариковые направляющие, максимальная распределительная нагрузка на ящик 20 кг. Размеры ящика типа А (Ш х В х Г), мм.....364×120×600 Размеры ящика типа Б (Ш х В х Г), мм.....364×180×600 Количество ящиков типа А – 3 шт., Б – 1 шт.

1.2.2. СТОЛ РАДИОМОНТАЖНИКА УНИВЕРСАЛЬНЫЙ СРМУ, СРМУ-1, СРМУ-2, СРМУ-3, СРМУ-4

Стол радиомонтажника СРМУ, СРМУ-4

Стол радиомонтажника СРМУ-1, СРМУ-2

Стол радиомонтажника СРМУ-3

СОСТАВ ДОПОЛНИТЕЛЬНЫХ КОМПЛЕКТОВ (ПО ОТДЕЛЬНОМУ ЗАКАЗУ)

Держатель гаечных ключей
Полочка навесная
Держатель отверток
Стационарная тумба
Подкатная тумба
Шина для крепления боксов
Пластиковые боксы для комплектующих
Блок питания (36 В)

ВЫБОР МОДЕЛИ

Наименование комплектующих	Модельный ряд				
	СРМУ	СРМУ-1	СРМУ-2	СРМУ-3	СРМУ-4
(ШхВхГ), мм	1800x1760x735	1800x1800x1740	1800x1800x1740	1800x1760x735	1206x1650x740
Вес, кг.	100	120	120	110	70
Столешница	ESD	ESD	ESD	ESD	ESD
Тумба подвесная	+	+	+	+	+
Перфорированная панель	+	+	+	+	-
Полка основная верхняя	+	+	+	+	+
Полка верхняя дополнительная	+	+	+	+	-
Полка наклонная	+	+	+	-	+
Полка короткая верхняя	-	-	-	+	-
Электропанель	+	+	+	+	+
Освещение	+	+	+	+	+
Оснащение блоком питания	-	-	+	+	-
Покрытие	ESD	ESD	ESD	ESD	ESD
Угловая приставка	-	+	+	-	-

ОПИСАНИЕ КОМПЛЕКТУЮЩИХ

Наименование/ Внешний вид	(ШхВхГ), мм	Описание
Столешница СТ-1, 2	1200 × 26 × 697 1800 × 26 × 697	Шлифованная ДСП облицована слоистым токопроводящим пластиком немецкого производства. Толщина: ДСП – 22 мм, пластика – 1 мм. Цвет пластика и кромки: светло-серый. Покрытие износостойкое, прочное к истиранию, устойчивое к кратковременному воздействию высоких температур. Слоистый пластик ударопрочный. Максимальная распределенная нагрузка на столешницу – 300 кг Диапазон регулировки по высоте, мм.....300
Тумба подвесная с выдвижными ящиками	490 × 354 × 580	Тумба подвесная с выдвижными ящиками типоразмеров А, Б. Выполнена из стального холоднокатаного листа толщиной 1 мм с покрытием порошковой эмалью RAL7035 и имеющий ригельный замок, закрывающий все ящики одновременно. Количество ящиков.....3 Максимальная нагрузка на ящик, кг..... 25 Количество ящиков (400 x 45 x 505) мм типа А .....1 Количество ящиков (400 x 100 x 505) мм типа Б .....2 Тип направляющей – направляющая шариковая DB-4511Zn/550, максимальная нагрузка 35 кг

Перфорированная панель ПП-1/2 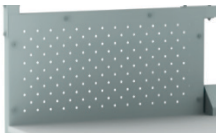	880 × 500	Выполнен из стального холоднокатаного листа толщиной 1 мм с покрытием порошковой антистатической эмалью. Перфорация – отверстия диаметром 7 мм и шагом 50 мм по горизонтали и 56 мм по вертикали.
Полка верхняя ПВ 	1800 × 26 × 300	Предназначена для размещения приборов и документации. Выполнена из того же материала, что и столешница. Максимальная нагрузка, кг.....50
Полка наклонная ПН 	880 x 300	Предназначена для наблюдения за постоянно работающим оборудованием. Выполнена из стального холоднокатаного листа толщиной 2 мм с покрытием порошковой антистатической эмалью. Максимальная нагрузка, кг.....50
Полка верхняя ПВ-1/2 	880 × 26 × 300	Предназначена для размещения приборов и документации. Выполнена из того же материала, что и столешница. Максимальная нагрузка, кг.....50
Электропанель ЭП-1/2 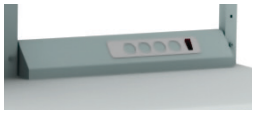	850 x 102 x 101	Выполнена в виде алюминиевого короба с установленными в нем электрическими евророзетками, имеющими заземляющий контур и кнопку включения. Количество розеток..... 4 Номинальная нагрузка, А.....10 Длина сетевого провода, м..... 3 Электропитание - напряжением переменного тока 220 В частотой 50 Гц. Сечение заземляющего провода, мм² - 1,5
Освещение основное 	800	Источник света: 2 люминесцентные лампы по 54 Вт Длина лампы, мм.....800 Диапазон регулировки по высоте, мм.....150 0 – 1788 Крышка светильника выполнена из стального холоднокатаного листа толщиной 1,5 мм с покрытием порошковой антистатической эмалью.
Блок питания ЯТП (36 В) с розеткой 	158 ×127 ×230	Предназначен для питания местного или ремонтного освещения, а также для подключения переносных светильников и инструмента. Ящики ЯТП имеют разборный металлический корпус, внутри которого установлены: - однофазный понижающий трансформатор 36 В. - автоматические выключатели ВА47-60; - штепсельная розетка.

1.2.3. СТОЛ РАДИОМОНТАЖНИКА ДВУХТУМБОВЫЙ СРМД

КОМПЛЕКТАЦИЯ

Столешница
Тумба с выдвижными ящиками (драйвер)
Панель перфорированная
Панель электромонтажная
Тумба с дверцей
Полка верхняя

СОСТАВ ДОПОЛНИТЕЛЬНЫХ КОМПЛЕКТОВ (ПО ОТДЕЛЬНОМУ ЗАКАЗУ)

Держатель гаечных ключей
Полочка навесная
Держатель отверток

Основные технические данные и характеристики

Габаритные размеры СРМД (Ш х В х Г), мм.....1800 × 1760 × 735
Вес, кг.....110

ОПИСАНИЕ КОМПЛЕКТУЮЩИХ

Наименование/ Внешний вид	(ШхВхГ), мм	Описание
Столешница СТ	1800 × 26 × 697	Шлифованная ДСП облицована слоистым токопроводящим пластиком немецкого производства. Толщина: ДСП – 22 мм, пластика – 1 мм. Цвет пластика и кромки: светло-серый. Покрытие износостойкое, прочное к истиранию, устойчивое к кратковременному воздействию высоких температур. Слоистый пластик ударопрочный. Столешница имеет гнездо для заземления. Максимальная распределенная нагрузка на столешницу 300 кг, Высота столешницы от уровня пола, мм.....750

Перфорированная панель ПП-1/2 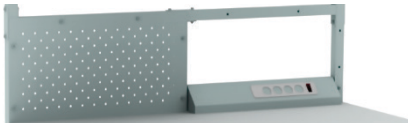	765 × 390	Выполнен из стального холоднокатаного листа толщиной 1 мм с покрытием порошковой антистатической эмалью. Перфорация – отверстия диаметром 7 мм и шагом 50 мм по горизонтали и 56 мм по вертикали.
Полка верхняя ПВ 	1800 × 26 × 300	Выполнена из того же материала, что и столешница. Максимальная нагрузка, кг.....50
Электропанель ЭП-1/2 	850 x 102 x 101	Выполнена в виде короба с установленными в нем электрическими евророзетками, имеющими заземляющий контур и кнопку включения. Количество розеток.....4 Номинальная нагрузка, А.....10 Длина сетевого провода, м..... 3 Электропитание - напряжением переменного тока 220 В частотой 50 Гц. Сечение заземляющего провода, мм² - 1,5
Тумба стационарная ТС 	470 ×785 ×635	Тумба стационарная предназначена для хранения инструментов и компонентов. Может также использоваться в качестве дополнительного элемента рабочего стола. Корпус Выполнен из стального холоднокатаного листа. Покрытие эмаль порошковая RAL-7032. Выдвижные ящики типоразмеров А, Б. Выполнены из стального холоднокатаного листа с покрытием порошковой эмалью RAL-5017. Имеют полновыдвижные шариковые направляющие, максимальная распределительная нагрузка на ящик 20 кг. Размеры ящика типа А (Ш х В х Г), мм.....364×120×600 Размеры ящика типа Б (Ш х В х Г), мм.....364×180×600 Количество ящиков типа А – 4 шт., Б – 1 шт.
Тумба стационарная с дверцей ТС-1 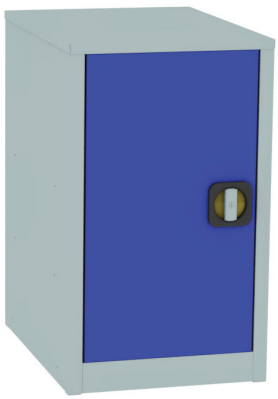	470 × 785 × 635	Тумба металлическая стационарная с запирающейся дверцей предназначена для хранения инструментов и компонентов. Может также использоваться в качестве дополнительного элемента рабочего стола. Дверца легко переставляется для открывания в нужную сторону. Внутри тумбы имеются две полки. Корпус Выполнен из стального холоднокатаного листа. Покрытие эмаль порошковая RAL-7032. Имеет 2 полки с максимальной распределенной нагрузкой 35 кг.

1.3. СТОЛЫ РАБОЧИЕ "СТАРТ"

1.3.1. СТОЛ РАБОЧИЙ СР, СР-1, СР-2, СР-3

Предназначен для слесарных и ремонтных мастерских, профильных учебных заведений, участков предприятий различных отраслей промышленности.

Основные технические данные и характеристики

Габаритные размеры исполнения 1: СР (Ш х В х Г), мм.....800 х 815 х700
Габаритные размеры исполнения 2: СР-1 (Ш х В х Г), мм.....1200 х 815х 700
Габаритные размеры исполнения 3: СР-2 (Ш х В х Г), мм.....1500 х 815 х700
Габаритные размеры исполнения 4: СР-3 (Ш х В х Г), мм.....1800 х 815 х700
Вес, кг.....50

СТОЛЕШНИЦА СТ-1, 2, 3, Ч

Выполнена из МДФ-панели толщиной 25 мм, покрытая сверху стальным холоднокатаным листом толщиной 1,5 мм с цинковым покрытием, загнутым за край столешницы с четырех сторон.

Максимальная распределенная нагрузка на столешницу – 400 кг

(ШхВхГ), мм

800 × 27 × 700
1200 × 27 × 700
1500 × 27 × 700
1800 × 27 × 700

1.Ч. СТОЛЫ РАБОЧИЕ "СОЮЗ"

1.4.1. СТОЛ РАДИОМОНТАЖНИКА ДВУХСТОРОННИЙ СРМ - СОЮЗ

Комплектация

Столешница – 2 шт.
Полка – 2 шт.
Панель перфорированная – 1 шт.
Панель электромонтажная – 2 шт.
Светильник люминесцентный (допускается замена на светодиодный) – 2 шт.

Дополнительная комплектация (по отдельному заказу)

Нижние полки для оборудования
Стационарные тумбы
Подкатные тумбы
Подвесные тумбы
Шина для крепления боксов
Пластиковые боксы для комплектующих
Блок питания 36В

Основные технические данные и характеристики

Габаритные размеры (Ш х В х Г), мм.....1500 x 1835 x 1845
Вес, кг.....140

Полка

Предназначена для размещения приборов и документации. Выполнена из того же материала, что и столешница.
Количество полок.....2
Максимальная нагрузка, кг.....50

ОПИСАНИЕ КОМПЛЕКТУЮЩИХ

Наименование/ Внешний вид	(ШхВхГ), мм	Описание
Столешница СТ- 1, 2	1250 × 26 × 750 1450 × 26 × 750	Шлифованная ДСП облицована слоистым токопроводящим пластиком немецкого производства. Толщина: ДСП – 22 мм, пластика – 1 мм. Цвет пластика и кромки: светло-серый. Покрытие износостойкое, прочное к истиранию, устойчивое к кратковременному воздействию высоких температур. Слоистый пластик ударопрочный. Максимальная распределенная нагрузка на столешницу - 300 кг Высота столешницы от уровня пола, мм.....750 Диапазон регулировки по высоте, мм.....300
Перфорированная панель ПП	1150 x 330	Выполнен из стального холоднокатаного листа толщиной 1 мм с покрытием порошковой антистатической эмалью. Перфорация – отверстия диаметром 7 мм и шагом 50 мм по горизонтали и 56 мм по вертикали.
Полка верхняя ПВ– 1, 2, 3 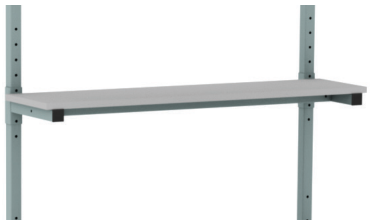	1250 × 26 × 250 1450 × 26 × 250 1450 × 26 × 300	Предназначена для размещения приборов и документации. Выполнена из того же материала, что и столешница. Имеет гнездо для заземления. Максимальная нагрузка, кг.....50 Диапазон регулировки по высоте, мм.....350 Высота полки от уровня пола, мм.....1270
Электропанель ЭП		Выполнена в виде короба с установленными в нем электрическими евро-розетками, имеющими заземляющий контакт и кнопку включения. Количество розеток..... 6 Номинальная нагрузка, А.....10 Длина сетевого провода, м..... 3 Электропитание - напряжением переменного тока 220 В частотой 50 Гц. Сечение заземляющего провода - 1,5 мм²
Освещение основное	800	Источник света: 2 люминесцентные лампы по 54 Вт Длина лампы, мм.....800 Диапазон регулировки по высоте, мм.....150 0 – 1788 Крышка светильника выполнена из стального холоднокатаного листа толщиной 1,5 мм с покрытием порошковой антистатической эмалью.
Блок питания ЯТП (36 В) с розеткой	158 ×127 ×230	Предназначен для питания местного или ремонтного освещения, а также для подключения переносных светильников и инструмента. Ящики ЯТП имеют разборный металлический корпус, внутри которого установлены: - однофазный понижающий трансформатор 36 В. - автоматические выключатели ВА47-60; - штепсельная розетка.

1.4.2. СТОЛ ЖГУТОВОЙ С ТЕКСТОЛИТОВОЙ СТОЛЕШНИЦЕЙ СЖ

Основные технические данные и характеристики

Габаритные размеры СЖ

(Ш х В х Г), мм.....1600 × 2000 × 1350
Вес СЖ, кг.....125

Каркас

Выполнен из стальной трубы размером 40 х 40 х 2 мм. с покрытием порошковой эмалью RAL-7032.

Стол жгутовой СЖ СОЮЗ предназначен для раскладки и вязки жгутов.

Комплектация

Каркас – 1 шт.
Столешница – 2 шт.
Тумба с выдвижными ящиками (драйвер) – 2 шт.
Тумба – 2 шт.
Светильник люминесцентный (допускается замена на светодиодный) – 2 шт.

ОПИСАНИЕ КОМПЛЕКТУЮЩИХ

Наименование/ Внешний вид	(ШхВхГ), мм	Описание
Столешница СТ	1515 × 15 × 675	Выполнена из текстолита толщиной 15 мм. Максимальная распределенная нагрузка на столешницу - 200 кг
Освещение основное	800	Источник света: 2 люминесцентные лампы по 54 Вт (допускается замена на светодиодные) Длина лампы, мм.....800

Тумба стационарная ТС 	470 × 785 × 635	Тумба стационарная предназначена для хранения инструментов и компонентов. Может также использоваться в качестве дополнительного элемента рабочего стола. **Корпус** Выполнен из стального холоднокатаного листа. Покрытие эмаль порошковая RAL-7032. **Выдвижные ящики типоразмеров А, Б.** Выполнены из стального холоднокатаного листа с покрытием порошковой эмалью RAL-5017. Имеют полновыдвижные шариковые направляющие, максимальная распределительная нагрузка на ящик 20 кг. Размеры ящика типа А (Ш х В х Г), мм.....364×120×600 Размеры ящика типа Б (Ш х В х Г), мм.....364×180×600 Количество ящиков типа А – 4 шт., Б – 1 шт. 1
Тумба стационарная с дверцей и блоком розеток ТС-2 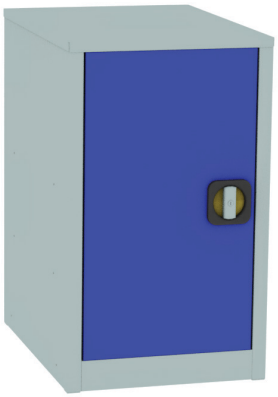	470 × 785 × 635	Тумба металлическая с выдвижным ящиком, полкой с блоком из четырех розеток и запирающейся дверцей, предназначена для хранения инструментов и компонентов. Может использоваться в качестве дополнительного элемента рабочего стола. Дверца легко переставляется для открывания в нужную сторону. Внутри тумбы имеется полка. **Корпус** Выполнен из стального холоднокатаного листа. Покрытие эмаль порошковая RAL-7032. Имеет 2 полки с максимальной распределенной нагрузкой 35 кг. Тип электрической розетки – 4-х местная с заземляющим контактом РС24-3-ОБ IEK. (Розетка четырехместная открытой установки с заземляющими контактами и защитными шторками. Простое зажимное крепление электрических проводов сечением 2,5 мм². Напряжение 250 В, номинальный ток 16 А, частота тока 50 Гц. Климатическое исполнение УХЛ 4, степень защиты IP 20) **Выдвижной ящик типоразмера А** Выполнены из стального холоднокатаного листа с покрытием порошковой эмалью RAL-5017. Имеют полновыдвижные шариковые направляющие, максимальная распределительная нагрузка на ящик 35 кг. Размеры ящика типа А (Ш х В х Г), мм.....930×120×600

1.5. ВЕРСТАКИ "ТРУЖЕНИК"

1.5.1. ВЕРСТАК МОНТАЖНЫЙ ВМ, ВМ-1 СТОЛ МОНТАЖНИКА СМ, СМ-1, СМ-2, СМ-3

Верстак монтажный металлический высокой прочности предназначен для слесарных и ремонтных мастерских, профильных учебных заведений, участков предприятий различных отраслей промышленности, требующих основательности конструкции и повышенной стойкости рабочих поверхностей. Верстак монтажный сделан на основе стола монтажника СМ, СМ-1, СМ-2, СМ-3

Верстак монтажный ВМ, СМ, СМ-1

Стол монтажника однотумбовый СМ-2, СМ-3

Верстак монтажный однотумбовый ВМ-1

ВЫБОР МОДЕЛИ

Наименование комплектующих	Модельный ряд					
	ВМ	ВМ-1	СМ	СМ-1	СМ-2	СМ-3
Габаритн. размеры (ШхВхГ), мм	1200x1850x690	1200x810x690	1200x1843x690	1500x1843x690	1200x1843x690	1500x1843x690
Вес, кг.	120	55	110	130	100	120
Столешница	Металлическая, 2 мм.	Металлическая, 2 мм.	Слоистый пластик	Слоистый пластик	Слоистый пластик	Слоистый пластик
Стол основной	+	+	+	+	+	+
Перфориро-ванная панель	+	-	+	+	-	-
Полка основная	+	-	+	+	+	+
Полка нижняя	+	+	+	+	+	+
Электропанель	+	-	+	+	-	-
Освещение	+	-	+	+	+	+
Освещение дополнит.	+	-	+	+	-	-
Покрытие	ESD	ESD	ESD	ESD	ESD	ESD

СТОЛ МОНТАЖНИКА СМ, СМ-1

Комплектация

Столешница
Тумба с выдвижными ящиками (драйвер)
Панель перфорированная
Панель электромонтажная
Полка верхняя – 1 шт.
Полка нижняя – 1 шт

СТОЛ МОНТАЖНИКА ОДНОТУМБОВЫЙ СМ-2, СМ-3

Комплектация

Столешница
Тумба с выдвижными ящиками (драйвер)
Полка верхняя – 1шт.
Полка нижняя – 1 шт.

Состав дополнительных комплектов (по отдельному заказу)

Держатель гаечных ключей
Полочка навесная
Держатель отверток
Светильник люминесцентный (допускается замена на светодиодный)

ОПИСАНИЕ КОМПЛЕКТУЮЩИХ

Наименование/ Внешний вид	(ШхВхГ), мм	Описание
Столешница СТ 	1200 x 23× 650	Выполнена из фанеры толщиной 21 мм, покрытая сверху стальным холоднокатаным листом толщиной 2 мм, загнутым за край столешницы с четырех сторон. Верхний лист металла покрыт порошковой антистатической эмалью. Максимальная распределенная нагрузка на столешницу составляет 500 кг
Столешница ESD-1, 2 	1200 x 22 × 650 1500 x 22 × 650	Шлифованная ДСП облицована слоистым токопроводящим пластиком немецкого производства. Толщина ДСП – 22 мм, толщина пластика – 1 мм. Края столешницы облицованы кромкой ПВХ толщиной 2 мм. Цвет пластика и кромки: светло-серый. Покрытие износостойкое, прочное к истиранию, устойчивое к кратковременному воздействию высоких температур. Слоистый пластик ударопрочный, соответствует нормам антистатики согласно ГОСТ Р 53734.5.1-2009. Столешница имеет гнездо для заземления. Максимальная распределенная нагрузка на столешницу 300 кг. Высота столешницы от уровня пола, мм.....812
Перфорированная панель ПП 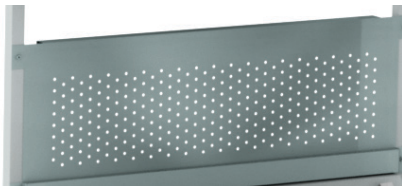	1160 x 330	Выполнен из стального холоднокатаного листа толщиной 1 мм с покрытием порошковой антистатической эмалью. Перфорация – отверстия диаметром 7 мм и шагом 50 мм по горизонтали и 28 мм по вертикали. Количество отверстий – 336 Габаритные размеры (Ш x В x Г), мм.....1160×330×40
Полка верхняя ПВ-1, 2 	1200 × 18 ×300 1500 × 18 ×300	Материал полки - ЛДСП светло-серая с кромкой Предназначена для размещения приборов и документации. Выполнена из того же материала, что и столешница. Имеет гнездо для заземления. Максимальная нагрузка, кг.....50 Высота полки от уровня пола, мм.....1360 Диапазон регулировки по высоте, мм.....300
Полка нижняя ПН-1, 2 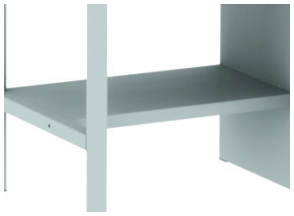	600× 35 × 610 652,5 × 35 ×396	Выполнена из стального холоднокатаного листа толщиной 1 мм с покрытием порошковой антистатической эмалью.

Электропанель ЭП 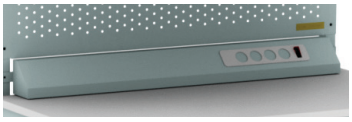		Выполнена в виде алюминиевого короба с установленными в нем электрическими евророзетками, имеющими заземляющий контур и кнопку включения. Количество розеток..... 4 Номинальная нагрузка, А.....10 Длина сетевого провода, м.....3 Электропитание - напряжением переменного тока 220 В частотой 50 Гц. Сечение заземляющего провода, мм² - 1,5
Освещение основное 	800	Источник света: 2 люминесцентные лампы по 54 Вт Длина лампы, мм.....800 Диапазон регулировки по высоте, мм.....1500 – 1788 Крышка светильника выполнена из стального холоднокатаного листа толщиной 1,5 мм с покрытием порошковой антистатической эмалью.
Освещение дополнительное 	583 × 28 × 43	Тип светильника– светильник ЛПО-2001- 1 лампа х 13Вт ИЭК
Тумба стационарная ТС 	470 ×785 ×635	Тумба стационарная предназначена для хранения инструментов и компонентов. Может также использоваться в качестве дополнительного элемента рабочего стола. **Корпус** Выполнен из стального холоднокатаного листа. Покрытие эмаль порошковая RAL-7032. **Выдвижные ящики типоразмеров А, Б.** Выполнены из стального холоднокатаного листа с покрытием порошковой эмалью RAL-5017. Имеют полновыдвижные шариковые направляющие, максимальная распределительная нагрузка на ящик 20 кг. Размеры ящика типа А (Ш х В х Г), мм.....364×120×600 Размеры ящика типа Б (Ш х В х Г), мм.....364×180×600 Количество ящиков типа А – 4 шт., Б – 1 шт.

1.5. ВЕРСТАКИ "ТРУЖЕНИК"

1.5.2. ВЕРСТАК СЛЕСАРНЫЙ УСИЛЕННЫЙ ВСУ, ВСУ-1 СТОЛ УСИЛЕННЫЙ РАБОЧИЙ СУР, СУР-1

ВЕРСТАК СЛЕСАРНЫЙ УСИЛЕННЫЙ ВСУ, ВСУ-1

СТОЛ УСИЛЕННЫЙ РАБОЧИЙ СУР, СУР-1

ВЫБОР МОДЕЛИ

Наименование комплектующих	Модельный ряд			
	ВСУ	ВСУ-1	СУР	СУР-1
Габаритн. размеры (ШхВхГ), мм	1800x1370x700	2000x1370x700	1800x1370x700	2000x1370x700
Вес, кг.	230	250	150	170

Верстак слесарный ВСУ и стол усиленный рабочий СУР предназначены для слесарно-сборочных, рихтовочных, доводочных, монтажных, регулировочных, наладочных и других видов работ слесарных и ремонтных мастерских, профильных учебных заведений, участков предприятий различных отраслей промышленности.

Состав дополнительных комплектов (по отдельному заказу)

Держатель гаечных ключей
Полочка навесная
Держатель отверток

Конструкция

Прочная цельносварная каркасная конструкция из стальных труб квадратного сечения 40 × 40 × 2 мм

ОПИСАНИЕ КОМПЛЕКТУЮЩИХ

Наименование / Внешний вид	(ШхВхГ), мм	Описание
Столешница СТ-1, 2 	1800 × 37 × 700 2000 × 37 × 700	Выполнена из МДФ панели толщиной 35 мм, покрытая сверху стальным холоднокатаным листом толщиной 2 мм с цинковым покрытием Ц15хр, загнутым за край столешницы с четырех сторон. Максимальная распределенная нагрузка на столешницу составляет 2000 кг.
Перфорированный экран ПЭ-1, 2 	1800 × 495 × 40 2000 × 495 × 40	Выполнен из стального холоднокатаного листа толщиной 1 мм с покрытием эмалью порошковой полиэфирной шагрень RAL 5017. Перфорация – отверстия диаметром 7 мм и шагом 50 мм по горизонтали и 28 мм по вертикали. Вес, кг.....13
Тумба стационарная ТС 	470 × 785 × 635	Тумба стационарная предназначена для хранения инструментов и компонентов. Может также использоваться в качестве дополнительного элемента рабочего стола. **Корпус** Выполнен из стального холоднокатаного листа. Покрытие эмаль порошковая RAL-7032. **Выдвижные ящики типоразмеров А, Б.** Выполнены из стального холоднокатаного листа с покрытием порошковой эмалью RAL-5017. Имеют полновыдвижные шариковые направляющие, максимальная распределительная нагрузка на ящик 20 кг. Размеры ящика типа А (Ш х В х Г), мм.....364×120×600 Размеры ящика типа Б (Ш х В х Г), мм.....364×180×600 Количество ящиков типа А – 4 шт., Б – 1 шт.
Тумба стационарная с дверцей ТС-1 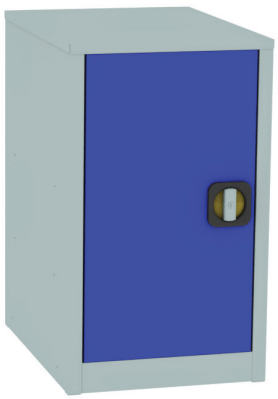	470 × 785 × 635	Тумба металлическая стационарная с запирающейся дверцей предназначена для хранения инструментов и компонентов. Может также использоваться в качестве дополнительного элемента рабочего стола. Дверца легко переставляется для открывания в нужную сторону. Внутри тумбы имеются две полки. **Корпус** Выполнен из стального холоднокатаного листа. Покрытие эмаль порошковая RAL-7032. Имеет 2 полки с максимальной распределенной нагрузкой 35 кг.

1.5. ВЕРСТАКИ "ТРУЖЕНИК"

1.5.3. ВЕРСТАК СЛЕСАРНЫЙ ВС, ВС-1, ВС-2

Верстак слесарный предназначен для слесарных и ремонтных мастерских, профильных учебных заведений, участков предприятий различных отраслей промышленности

Верстак слесарный ВС без экрана

Верстак слесарный ВС-1

Верстак слесарный ВС-2

ВЫБОР МОДЕЛИ

Наименование комплектующих	Модельный ряд		
	ВС без экрана	ВС-1	ВС-2
Габаритн. размеры (ШхВхГ), мм	1600x810x690	1600x1305x690	1600x1810x690
Вес, кг.	100	126	136
Столешница	Металлическая	Металлическая	Металлическая
Стол основной	+	+	+
Тумба (драйвер)	+	+	+
Тумба (с дверцей)	+	+	+
Перфориро-ванная панель	-	+	+
Полка нижняя	+	+	+
Электропанель	-	-	+
Освещение	-	-	+

СОСТАВ ДОПОЛНИТЕЛЬНЫХ КОМПЛЕКТОВ (ПО ОТДЕЛЬНОМУ ЗАКАЗУ)

Держатель гаечных ключей
Полочка навесная
Держатель отверток

ОПИСАНИЕ КОМПЛЕКТУЮЩИХ

Наименование/Внешний вид	(ШхВхГ), мм	Описание
Столешница СТ	1600 × 27 × 690	Выполнена из МДФ панели толщиной 25 мм, покрытая сверху стальным холоднокатаным листом толщиной 1,5 мм с цинковым покрытием Ц15хр, загнутым за край столешницы с трех сторон. Максимальная распределенная нагрузка на столешницу составляет 500 кг
Перфорированный экран ПЭ	1600 × 495 × 40	Выполнен из стального холоднокатаного листа толщиной 1 мм с покрытием порошковой эмалью RAL 5017. Вес, кг.....11
Полка нижняя ПН 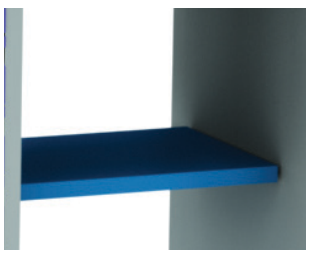	518 × 35 × 396	Выполнена из стального холоднокатаного листа толщиной 1 мм с покрытием порошковой эмалью RAL 5017.

Электропанель ЭП 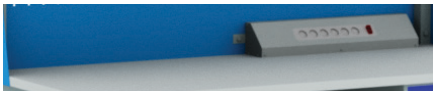		Выполнена в виде алюминиевого короба с установленными в нем электрическими евророзетками, имеющими заземляющий контур и кнопку включения. Количество розеток..... 6 Номинальная нагрузка, А.....10 Длина сетевого провода, м..... 3 Электропитание - напряжением переменного тока 220 В частотой 50 Гц. Сечение заземляющего провода, мм² - 1,5
Освещение основное 	800	Источник света: 2 люминесцентные лампы по 54 Вт. Длина лампы, мм.....800 Крышка светильника выполнена из стального холоднокатаного листа толщиной 1,5 мм с покрытием порошковой антистатической эмалью.
Тумба стационарная ТС 	470 × 785 × 635	Тумба стационарная предназначена для хранения инструментов и компонентов. Может также использоваться в качестве дополнительного элемента рабочего стола. **Корпус** Выполнен из стального холоднокатаного листа. Покрытие эмаль порошковая RAL-7032. **Выдвижные ящики типоразмеров А, Б.** Выполнены из стального холоднокатаного листа с покрытием порошковой эмалью RAL-5017. Имеют полновыдвижные шариковые направляющие, максимальная распределительная нагрузка на ящик 20 кг. Размеры ящика типа А (Ш х В х Г), мм.....364×120×600 Размеры ящика типа Б (Ш х В х Г), мм.....364×180×600 Количество ящиков типа А – 4 шт., Б – 1 шт.
Тумба стационарная с дверцей ТС-1 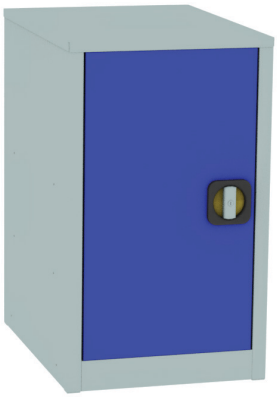	470 × 785 × 635	Тумба металлическая стационарная с запирающейся дверцей предназначена для хранения инструментов и компонентов. Может также использоваться в качестве дополнительного элемента рабочего стола. Дверца легко переставляется для открывания в нужную сторону. Внутри тумбы имеются две полки. **Корпус** Выполнен из стального холоднокатаного листа. Покрытие эмаль порошковая RAL-7032. Имеет 2 полки с максимальной распределенной нагрузкой 35 кг.

1.5.4. СТОЛ РЕГУЛИРОВЩИКА СРГ, СРГ-1, СРГ-2

КОМПЛЕКТАЦИЯ

Столешница
Полка – 2 шт.
Панель электромонтажная
Полка короткая нижняя
Тумба с выдвижными ящиками (драйвер)
Тумба с дверцей
Светильник люминесцентный (допускается замена на светодиодный)

КОМПЛЕКТАЦИЯ

Наименование комплектующих	Выбор модели		
	СРГ	СРГ-1	СРГ-2
Габаритн. размеры (ШхВхГ), мм	2000x1868x1000	1600x1868x1000	2000x1868x700
Вес, кг.	160	150	150
Столешница	ESD	ESD	ESD
Стол основной	+	+	+
Полка основная	+	+	+
Полка дополнительная	+	+	+
Полка нижняя	+	+	+
Электропанель	+	+	+
Освещение	+	+	+
Покрытие	ESD	ESD	ESD

ОПИСАНИЕ КОМПЛЕКТУЮЩИХ

Наименование/Внешний вид	(ШхВхГ), мм	Описание
Столешница СТ-1, 2, 3 	1600 x 26 x 960 2000 x 26 x 660 2000 x 26 x 960	Шлифованная ДСП облицована слоистым токопроводящим пластиком немецкого производства. Толщина ДСП – 22 мм, толщина пластика – 1 мм. Края столешницы облицованы кромкой ПВХ толщиной 2 мм. Цвет пластика и кромки: светло-серый. Покрытие износостойкое, прочное к истиранию, устойчивое к кратковременному воздействию высоких температур. Слоистый пластик ударопрочный, соответствует нормам антистатики согласно ГОСТ Р 53734.5.1-2009. Столешница имеет гнездо для заземления. Максимальная распределенная нагрузка на столешницу – 300 кг Высота столешницы от уровня пола, мм.....812
Полка верхняя - ПВ-1, 2, 3 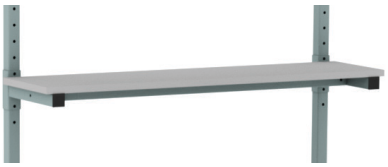	1600 x 26 x 300 2000 x 26 x 300 2000 x 26 x 500	Предназначена для размещения приборов и документации. Выполнена из того же материала, что и столешница. Имеет гнездо для заземления. Максимальная нагрузка, кг.....50
Полка нижняя ПН-1, 2 	545 × 35 × 396 945 × 35 × 396	Выполнена из стального холоднокатаного листа толщиной 1 мм с покрытием эмалью порошковой полиэфирной шагрень RAL 7035.
Электропанель ЭП 		Выполнена в виде короба с установленными в нем электрическими евро-розетками, имеющими заземляющий контакт и кнопку включения. Количество розеток..... 6 Номинальная нагрузка, А.....10 Длина сетевого провода, м..... 3 Электропитание - напряжением переменного тока 220 В частотой 50 Гц. Сечение заземляющего провода - 1,5 мм²

Освещение основное 	800	Источник света: 2 люминесцентные лампы по 54 Вт Длина лампы, мм.....800 Диапазон регулировки по высоте, мм.....1500 – 1788 Крышка светильника выполнена из стального холоднокатаного листа толщиной 1,5 мм с покрытием порошковой антистатической эмалью.
Тумба стационарная ТС 	470 ×785 ×635	Тумба стационарная предназначена для хранения инструментов и компонентов. **Корпус** Выполнен из стального холоднокатаного листа. Покрытие эмаль порошковая RAL-7032. **Выдвижные ящики типоразмеров А, Б.** Выполнены из стального холоднокатаного листа с покрытием порошковой эмалью RAL-5017. Имеют полновыдвижные шариковые направляющие, максимальная распределительная нагрузка на ящик 20 кг. Размеры ящика типа А (Ш х В х Г), мм.....364×120×600 Размеры ящика типа Б (Ш х В х Г), мм.....364×180×600 Количество ящиков типа А – 4 шт., Б – 1 шт.
Тумба стационарная с дверцей ТС-1 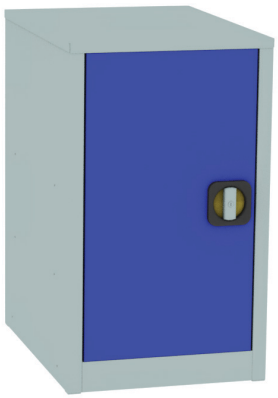	470 × 785 × 635	Тумба металлическая стационарная с запирающейся дверцей предназначена для хранения инструментов и компонентов. Может также использоваться в качестве дополнительного элемента рабочего стола. Дверца легко переставляется для открывания в нужную сторону. Внутри тумбы имеются две полки. **Корпус** Выполнен из стального холоднокатаного листа. Покрытие эмаль порошковая RAL-7032. Имеет 2 полки с максимальной распределенной нагрузкой 35 кг.

1.5.5. СТОЛ ДЛЯ ВЯЗКИ ЖГУТОВ СВЖ

Стол для изготовления жгутов имеет прочную и жесткую конструкцию. На производстве такие столы можно соединять в группы по несколько штук для вязки длинномерных жгутов.

Основные технические данные и характеристики

Габаритные размеры ВС (Ш х В х Г), мм.....1520 х 905 х 800

Вес, кг.....46

Конструкция

Прочная цельносварная каркасная конструкция из стальных труб квадратного сечения 35 х 35 х 2 мм с покрытием эмаль порошковая полиэфирная текстурированная глянцевая RAL-7032

ОПИСАНИЕ КОМПЛЕКТУЮЩИХ

Наименование/ Внешний вид	(ШхВхГ), мм	Описание
Столешница СТ	1520 х 20 х 800	Выполнена из фанеры ФСФ толщиной 18 мм покрытая пластиком СЛОПЛАСТ толщиной 2 мм. Максимальная распределенная нагрузка на столешницу – 200 кг
Полка нижняя 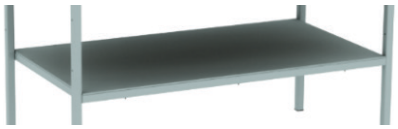	1450 х 450 х 730	Выполнена из полипропилена толщиной 8 мм. Максимальная нагрузка на полку, 20 кг

2. ТУМБЫ "ЗАРНИЦА"

2.1. ТУМБА ПОДКАТНАЯ ТП

Тумба подкатная предназначена для хранения инструментов и компонентов. Может также использоваться в качестве дополнительного элемента рабочего стола. Также может использоваться в качестве транспортировки различных приборов и инструментов, колесные опоры не оставляют следов на напольном покрытии и имеют тормоз для фиксации положения.

Корпус

Выполнен из стального холоднокатаного листа. Покрытие эмаль порошковая RAL-7032.

Выдвижные ящики типоразмеров А, Б.

Выполнены из стального холоднокатаного листа с покрытием порошковой эмалью RAL-5017. Имеют полновыдвижные шариковые направляющие, максимальная распределительная нагрузка на ящик 20 кг.
Внутренние размеры ящика типа А
(Ш х В х Г), мм .....364 × 120 × 600
Внутренние размеры ящика типа Б
(Ш х В х Г), мм .....364 × 180 × 600

Количество ящиков типа А – 3 шт., Б – 1 шт.

ТУМБА ПОДКАТНАЯ ТП

(ШхВхГ), мм	кг
470 ×695 ×635	32 кг

2.2. ТУМБА СТАЦИОНАРНАЯ ТС

Тумба стационарная предназначена для хранения инструментов и компонентов. Может также использоваться в качестве дополнительного элемента рабочего стола.

Корпус

Выполнен из стального холоднокатаного листа. Покрытие эмаль порошковая RAL-7032.

Выдвижные ящики типоразмеров А, Б.
Выполнены из стального холоднокатаного листа с покрытием порошковой эмалью RAL-5017. Имеют полновыдвижные шариковые направляющие, максимальная распределительная нагрузка на ящик 20 кг.
Внутренние размеры ящика типа А
(Ш х В х Г), мм.....364 × 120 × 600
Внутренние размеры ящика типа Б
(Ш х В х Г), мм .....364 × 180 × 600

Количество ящиков типа А – 4 шт., Б – 1 шт.

ТУМБА СТАЦИОНАРНАЯ ТС

(ШхВхГ), мм	кг
470 ×785 ×635	35 кг

2.3. ТУМБА СТАЦИОНАРНАЯ С ДВЕРЦЕЙ ТС-1

ТУМБА СТАЦИОНАРНАЯ С ДВЕРЦЕЙ ТС-1

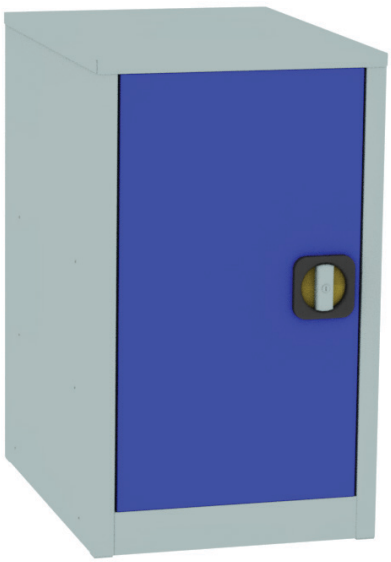

(ШхВхГ), мм	кг
470 ×785 ×635	30 кг

Тумба металлическая стационарная с запирающейся дверцей предназначена для хранения инструментов и компонентов. Может также использоваться в качестве дополнительного элемента рабочего стола. Дверца легко переставляется для открывания в нужную сторону. Внутри тумбы имеются две полки.

Корпус

Выполнен из стального холоднокатаного листа. Покрытие эмаль порошковая RAL-7032. Имеет 2 полки с максимальной распределенной нагрузкой 35 кг.

2.4. ТУМБА СТАЦИОНАРНАЯ С ДВЕРЦЕЙ И БЛОКОМ РОЗЕТОК ТС-2

ТУМБА СТАЦИОНАРНАЯ С ДВЕРЦЕЙ И БЛОКОМ РОЗЕТОК ТС-2

(ШхВхГ), мм	кг
470 ×785 ×635	32 кг

Тумба металлическая с выдвижным ящиком, полкой с блоком из четырех розеток и запирающейся дверцей, предназначена для хранения инструментов и компонентов. Может использоваться в качестве дополнительного элемента рабочего стола. Дверца легко переставляется для открывания в нужную сторону. Внутри тумбы имеется полка.

Корпус

Выполнен из стального холоднокатаного листа. Покрытие эмаль порошковая RAL-7032. Имеет 2 полки с максимальной распределенной нагрузкой 35 кг. Тип электрической розетки – 4-х местная с заземляющим контактом РС24-3-ОБ IEK. (Розетка четырехместная открытой установки с заземляющими контактами и защитными шторками. Простое зажимное крепление электрических проводов сечением 2,5 мм². Напряжение 250 В, номинальный ток 16 А, частота тока 50 Гц. Климатическое исполнение УХЛ 4, степень защиты IP 20)

Выдвижной ящик типоразмера А

Выполнены из стального холоднокатаного листа с покрытием порошковой эмалью RAL-5017. Имеют полновыдвижные шариковые направляющие, максимальная распределительная нагрузка на ящик 35 кг.

Внутренние размеры ящика типа А

(Ш х В х Г), мм.....930 × 120 × 600

2.5. ДРАЙВЕР ДЛЯ ИНСТРУМЕНТА ДИ

Драйвер для инструмента предназначен для хранения инструментов и компонентов. Может также использоваться в качестве дополнительного элемента рабочего стола.

Корпус

Выполнен из стального холоднокатаного листа. Покрытие эмаль порошковая RAL-7032.

Выдвижные ящики типоразмера А, Б

Выполнены из стального холоднокатаного листа с покрытием порошковой эмалью RAL-5017. Имеют полновыдвижные шариковые направляющие, максимальная распределительная нагрузка на ящик 35 кг.

Внутренние размеры ящика типа А
(Ш х В х Г), мм.....930 × 120 × 600

Внутренние размеры ящика типа Б
(Ш х В х Г), мм.....930 × 180 × 600

Количество ящиков типа А – 2 шт., Б – 2 шт.

ДРАЙВЕР ДЛЯ ИНСТРУМЕНТА ДИ

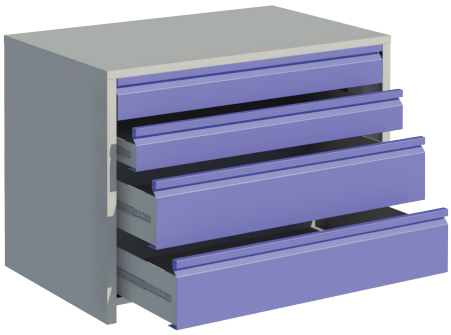

(ШхВхГ), мм	кг
1000 ×715 ×505	80 кг

2.6. ТУМБА-ШКАФ ТШ

Тумба-шкаф предназначена для хранения инструментов и компонентов. Может также использоваться в качестве дополнительного элемента рабочего стола.

Корпус

Выполнен из стального холоднокатаного листа. Покрытие эмаль порошковая RAL-7032.

Выдвижные ящики типоразмеров А, Б.

Выполнены из стального холоднокатаного листа с покрытием порошковой эмалью RAL-5017. Имеют полновыдвижные шариковые направляющие, максимальная распределительная нагрузка на ящик 20 кг.

Внутренние размеры ящика типа А
(Ш х В х Г), мм.....364 × 120 × 600

Внутренние размеры ящика типа Б
(Ш х В х Г), мм.....64 × 180 × 600

Количество ящиков типа А – 6 шт., Б – 4 шт.

ТУМБА - ШКАФ ТШ

(ШхВхГ), мм	кг
470 ×1600 ×635	75 кг

3. ТЕЛЕЖКИ "УДАРНИЦА"

3.1. ТЕЛЕЖКА ИНСТРУМЕНТАЛЬНАЯ ТИ

ТЕЛЕЖКА ИНСТРУМЕНТАЛЬНАЯ ТИ

(ШхВхГ), мм	кг
455 ×800 ×740	34 кг.

Тележка инструментальная предназначена для хранения и перемещения различного инструмента и прочих вещей. Также может использоваться в качестве транспортировки различных приборов и инструментов, колесные опоры не оставляют следов на напольном покрытии и имеют тормоз для фиксации положения.

Корпус

Каркас выполнен из стальной профильной трубы, обшивка из стального холоднокатаного листа. Покрытие эмаль порошковая RAL-7032. Максимальная распределительная нагрузка 200 кг.

Выдвижные ящики типа А

Выполнены из стального холоднокатаного листа с покрытием порошковой эмалью RAL-5017. Имеют полновыдвижные шариковые направляющие, максимальная распределительная нагрузка на ящик 20 кг.

Внутренние размеры ящика типа
(Ш х В х Г), мм.....400 × 70 × 523

3.2. ТЕЛЕЖКА ИНСТРУМЕНТАЛЬНАЯ ТИ-1

ТЕЛЕЖКА ИНСТРУМЕНТАЛЬНАЯ ТИ-1

(ШхВхГ), мм	кг
705 ×800 ×655	42 кг

Тележка инструментальная предназначена для хранения и перемещения различного инструмента и прочих вещей. Также может использоваться в качестве транспортировки различных приборов и инструментов, колесные опоры не оставляют следов на напольном покрытии и имеют тормоз для фиксации положения.

Корпус

Каркас выполнен из стальной профильной трубы, обшивка из стального холоднокатаного листа. Покрытие эмаль порошковая RAL-7032. Максимальная распределительная нагрузка 200 кг.

Выдвижные ящики типа А, Б.

Выполнены из стального холоднокатаного листа с покрытием порошковой эмалью RAL-5017. Имеют полновыдвижные шариковые направляющие, максимальная распределительная нагрузка на ящик 20 кг.

Тип замка – замок ригельный, одновременно запирающий все ящики.

Внутренние размеры ящика типа А
(Ш х В х Г), мм.....400 × 60 × 523.

Внутренние размеры ящика типа Б
(Ш х В х Г), мм.....400 × 110 × 523.

3.3. ТЕЛЕЖКА ИНСТРУМЕНТАЛЬНАЯ ТИ-2

Тележка инструментальная предназначена для хранения и перемещения различного инструмента и прочих вещей. Также может использоваться в качестве транспортировки различных приборов и инструментов, колесные опоры не оставляют следов на напольном покрытии и имеют тормоз для фиксации положения.

Корпус

Каркас выполнен из стальной профильной трубы, обшивка из стального холоднокатаного листа. Покрытие эмаль порошковая RAL-7032. Максимальная распределительная нагрузка 200 кг.

Полка съемная

Выполнена из стального холоднокатаного листа толщиной 1,5 мм стального холоднокатаного листа. Покрытие эмаль порошковая RAL-7032.

Внутренние размеры полки

(Ш х В х Г), мм.....345 × 620 × 30

Шаг регулировки - 150 мм

ТЕЛЕЖКА ИНСТРУМЕНТАЛЬНАЯ ТИ-2

(ШхВхГ), мм	кг
705 ×800 ×655	30 кг

3.4. ТЕЛЕЖКА ТРАНСПОРТНАЯ ТТ, ТТ-1

Транспортная тележка предназначена для транспортировки различных изделий и материала, колесные опоры не оставляют следов на напольном покрытии и имеют тормоз для фиксации положения.

Корпус

Выполнен из стального углового профиля. Покрытие эмаль порошковая RAL-7032.

Полка съемная

Выполнена из стального холоднокатаного листа толщиной 1,5 мм стального холоднокатаного листа. Покрытие эмаль порошковая RAL-7032

Внутренние размеры полки

(Ш х В х Г), мм.....412 х 797 х 30

Максимальная распределенная нагрузка на полку, кг.....30

Шаг регулировки - 50 мм

ТРАНСПОРТНАЯ ТЕЛЕЖКА ТТ, ТТ-1

(ШхВхГ), мм	кг
415 x800 x785	25 кг
(ШхВхГ), мм	кг
500 x800 x785	27 кг

3.5 МЕБЕЛЬ ПОДКАТНАЯ ДЛЯ ОБОРУДОВАНИЯ "СПУТНИК"

3.5.1 СТОЙКА ПОДКАТНАЯ ДЛЯ ОБОРУДОВАНИЯ СПО

СТОЙКА ПОДКАТНАЯ ДЛЯ ОБОРУДОВАНИЯ СПО

Стойка подкатная для оборудования предназначена для размещения оборудования и инструмента и его перемещения в ремонтных мастерских, цехах т.д. Все верхние полки регулируются по высоте.

Основные габариты

Нижняя полка: (ШхВхГ) 600х20х500

Верхние полки: (ШхВхГ) 600х20х400

Каркас

Выполнен из профильных труб 35х35х2, колесные опоры с резиновым покрытием диам. 160 мм (с тормозом).

Нагрузка на полку, кг.....40

мах. общая нагрузка, кг.....200

Цвет RAL-7035 электропроводящая.

Материал покрытия полок ЛДСП/Антистатическое пластиковое (По выбору). Цвет – серый

Электропанель

Выполнена в виде алюминиевого короба с установленными в нем электрическими евророзетками, имеющими заземляющий контур и кнопку включения.

Количество розеток..... 6

Номинальная нагрузка, А.....10

Длина сетевого провода, м.....3

Электропитание - напряжением переменного тока 220 В частотой 50 Гц. Сечение заземляющего провода - 1,5 мм², Диф. автомат на 10А

(ШхВхГ), мм	кг
600×1500×540	45 кг.

3.5.2 СТОЛЫ ПОДКАТНЫЕ СП, СП-1

СТОЛ ПОДКАТНОЙ СП

Предназначен для организации дополнительного рабочего места. Позволяет расширить зону рабочего места с установкой дополнительных приборов и инструментов. Также может использоваться в качестве транспортировки различных приборов и инструментов, колесные опоры не оставляют следов на напольном покрытии и имеют тормоз для фиксации положения.

Каркас

Каркас выполнен из стальной профильной трубы, с покрытием порошковой эмалью RAL-7032, имеет диапазон регулировки от 760 до 1010 мм.

Столешница

Выполнена из ЛДСП толщиной 18 мм, с меламиновой кромкой.

Максимальная распределенная нагрузка на столешницу, кг..... 200

Диапазон регулировки высоты столешницы с шагом 50, мм.....760 до 1010

(ШхВхГ), мм	кг
760 ×760 ×550	27 кг

СТОЛ ПОДКАТНОЙ СП-1

Предназначен для организации дополнительного рабочего места. Позволяет расширить зону рабочего места с установкой дополнительных приборов и хранения инструментов. Также может использоваться в качестве транспортировки различных приборов и инструментов, колесные опоры не оставляют следов на напольном покрытии и имеют тормоз для фиксации положения.

Корпус

Каркас выполнен из стальной профильной трубы, обшивка из стального холоднокатаного листа. Покрытие эмаль порошковая RAL-7032. Максимальная распределительная нагрузка 200 кг.

Столешница

Выполнена из ЛДСП светло-серого цвета, толщиной 25 мм.

Выдвижные ящики типа А

Выполнены из стального холоднокатаного листа с покрытием порошковой эмалью RAL-5017. Имеют полновыдвижные шариковые направляющие, максимальная распределительная нагрузка на ящик 20 кг.

Внутренние размеры ящика типа
(Ш х В х Г), мм.....364 × 45 × 600

(ШхВхГ), мм	кг
500 ×750 ×720	40 кг

3.6 БУНКЕР ДЛЯ СТРУЖКИ

БУНКЕР ДЛЯ СТРУЖКИ

Предназначен для сбора отходов производства металлорежущих станков. Бункер имеет фиксированное положение при выгрузке.

Комплектность

- бак, объёмом 200 л со встроенным поддоном для сбора СОЖ и масел. Поддон имеет сливное отверстие.

- платформа, позволяющая транспортировать бункер. Колесные опоры Ø160 мм имеют 2 колеса с тормозом, обеспечивающим устойчивость на месте эксплуатации.

- механизм фиксации в наклонном состоянии (необходим при разгрузке). Угол поворота - не более 60° обеспечивает слив жидкости из бака.

- 4-е скобы для механизированного подъёма бака.

- рукоятка для транспортирования.

Покрытие

Бункер имеет порошковое покрытие RAL5017, обеспечивающее износо-стойкость при эксплуатации.

(ШхВхГ), мм	кг
1195 ×645 ×785	95 кг

4.1. ШКАФ ДВУХСЕКЦИОННЫЙ ДЛЯ ОДЕЖДЫ ШО, ШО-1

ШКАФ ДВУХСЕКЦИОННЫЙ ДЛЯ ОДЕЖДЫ ШО

(ШхВхГ), мм	кг
600×1800×500	35 кг

Шкаф металлический двухсекционный для одежды. Состоит из двух отделений, разделённых перегородкой. В верхней части расположены полка для головных уборов (450×298 мм) и хромированная овальная штанга для плечиков (290 мм). Дверцы оборудованы замками.

Корпус
Выполнен из стального холоднокатаного листа толщиной 1 мм. Покрытие эмаль порошковая RAL-7032.

ШКАФ ДВУХСЕКЦИОННЫЙ ДЛЯ ОДЕЖДЫ ШО-1

(ШхВхГ), мм	кг
800×1800×600	50 кг

Шкаф металлический двухсекционный для одежды. Состоит из двух отделений, разделённых перегородкой. В верхней части расположены полка для головных уборов (550×398 мм) и хромированная овальная штанга для плечиков (290 мм). Дверцы оборудованы замками.

Корпус

Выполнен из стального холоднокатаного листа толщиной 1 мм. Покрытие эмаль порошковая RAL-7032.

4.2. ШКАФ-КУПЕ ШК

Шкаф-купе имеет каркасную сборно-разборную конструкцию повышенной прочности, является двухсекционным, двухстворчатым (по четыре регулируемые полки в секции с возможностью регулировки по высоте). Предназначен для хранения офисной, технической и бухгалтерской документации, архивов, а также различных предметов и инструментов.

Корпус
Каркас выполнен из стальной профильной трубы, стенки выполнены из стального холоднокатаного листа. Сборка обеспечивается при помощи резьбовых соединений.

Покрытие
Покрытие шкафа выполнено порошковой краской, с предварительной гальванической обработкой, что обеспечивает высокую коррозийную стойкость. Цвет каркаса RAL 7035 светло-серый.

Полки съемные
Выполнены из стального холоднокатаного листа с ребрами жесткости. Покрытие эмаль порошковая RAL 7032 серый.
Толщина стального листа, мм.....1,5
Количество полок в секции.....4
Шаг установки, мм.....100
Внутренние размеры полки (Ш х В х Г), мм .....743 × 15 × 380
Нагрузка на полку, кг.....100
Двери раздвижные на роликах
Выполнены из стального холоднокатаного листа толщиной 1,5 мм с покрытием порошковой эмалью RAL 5017 синий. Направляющие для дверей выполнены из высокопрочного анодированного алюминиевого сплава.

ШКАФ-КУПЕ ШК

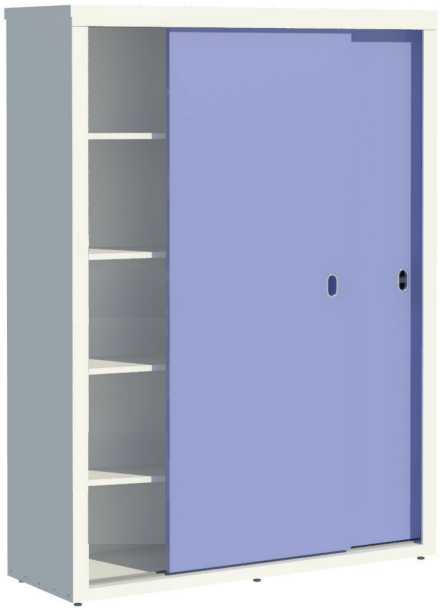

(ШхВхГ), мм	кг
1505 ×2020 ×505	120 кг

4.3. ШКАФ ИНСТРУМЕНТАЛЬНЫЙ ШИ

Шкаф инструментальный металлический односекционный, двухстворчатый. Используется для хранения и работы с инструментом и оснасткой. Имеет полки с возможностью регулировки по высоте. Корпус, двери и полки выполнены из стального холоднокатаного листа.
Комплектность: корпус, полки, складские пластиковые ящики V-3 складские пластиковые ящики V-4.

Корпус
Выполнен из стального холоднокатаного листа толщиной 1.5 мм., с покрытием порошковой краской RAL 7032.

Двери с замком
Выполнены из стального холоднокатаного листа толщиной 1,5 мм.
Замок ригельный, трехсторонний.

Полки
Выполнены из стального холоднокатаного листа толщиной 2 мм.
Количество полок 8
Шаг установки, мм.....50
Внутренние размеры полки (Ш х В х Г), мм .....993 × 18 × 510
Нагрузка на полку, кг.....150
Количество ребер жесткости.....3
Складские пластиковые ящики
Складские пластиковые ящики из ударопрочного полипропилена предназначены для хранения различных деталей, метизов, комплектующих, запчастей. В передней части ящиков предусмотрено отделение для быстросъемной. В ящиках есть паз для увеличения высоты передней стенки и продольные пазы, для деления внутреннего пространства на две части.
Количество ящиков V-3 32
Количество ящиков V-4 3

ШКАФ ИНСТРУМЕНТАЛЬНЫЙ ШИ

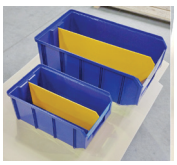

(ШхВхГ), мм	кг
1000×1900×550	216 кг

4.4. ШКАФ ДЛЯ ХРАНЕНИЯ ДОКУМЕНТАЦИИ ШД

ШКАФ ДЛЯ ХРАНЕНИЯ КОНСТРУКТОРСКОЙ ДОКУМЕНТАЦИИ ШД

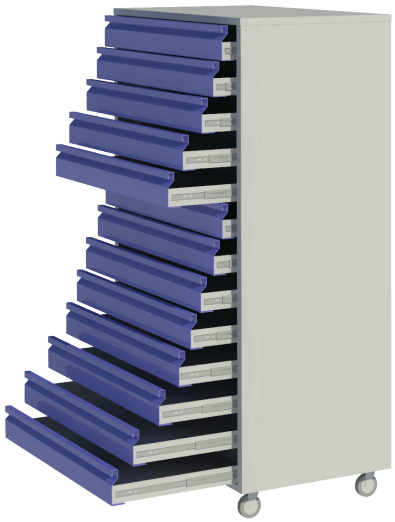

(ШхВхГ), мм	кг
925 ×1500 ×635	130 кг

Предназначен для хранения различных документов, в том числе конструкторской документации.

Корпус

Выполнен из стального холоднокатаного листа толщиной 1 мм с покрытием порошковой краской RAL 7032.

Выдвижные ящики

Выполнены из стального холоднокатаного листа с покрытием порошковой эмалью RAL-5017. Имеют полновыдвижные шариковые направляющие, максимальная распределительная нагрузка на ящик 20 кг., количество ящиков - 13шт.

Внутренние размер ящика

(Ш х В х Г), мм.....295 × 90 × 598

4.5. ШКАФ КАРТОТЕЧНЫЙ ШК-1

ШКАФ КАРТОТЕЧНЫЙ ШК-1

(ШхВхГ), мм	кг
555 ×1370 ×435	100 кг

Предназначен для систематизации и удобного хранения карточек учета.

Корпус

Выполнен из стального холоднокатаного листа толщиной 1 мм с покрытием порошковой краской RAL 7032.

Двухсекционные выдвижные ящики

Выполнены из стального холоднокатаного листа с покрытием порошковой эмалью RAL-5017. Имеют полновыдвижные шариковые направляющие, максимальная распределительная нагрузка на ящик 25 кг., количество ящиков – 6 шт.

Внутренний размер секции (Ш х В х Г), мм.....398 × 150 × 220

Два нижних ящика не имеют разделителей.

4.6. ШКАФ СЕКЦИОННЫЙ ШС

Предназначен для систематизации и удобного хранения документации. Может также использоваться для хранения инструментов и компонентов. Состоит из четырех секций с выдвижными ящиками.

Габаритные размеры секции
(Ш х В х Г), мм.....1000 х 500 х 700

Корпус

Выполнен из стального холоднокатаного листа толщиной 2 мм.

Покрытие

Покрытие шкафа выполнено порошковой текстурированной глянцевой эмалью RAL7032, с предварительной гальванической обработкой, что обеспечивает высокую коррозийную стойкость.

Выдвижные ящики

Выполнены из стального холоднокатаного листа с покрытием порошковой эмалью RAL-5017. Имеют полновыдвижные шариковые направляющие, максимальная распределительная нагрузка на ящик 20 кг. количество ящиков в секции – 8 шт.

ШКАФ СЕКЦИОННЫЙ ШС

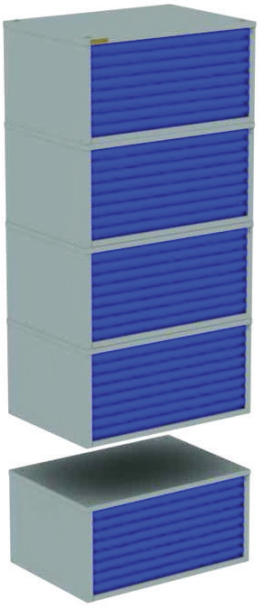

(ШхВхГ), мм	кг
1000×2000×700	520 кг
	Вес 1 секции - 130 кг

4.7. ШКАФ ЧЕТЫРЕХДВЕРНЫЙ ДЛЯ ИНСТРУМЕНТА ШИ-1, ШИ-2

Шкаф четырехдверный для инструмента предназначен для хранения слесарного и электроинструмента.

Корпус

Выполнен из стального холоднокатаного листа толщиной 1мм.

Покрытие

Покрытие шкафа выполнено эмалью порошковой текстурированной глянцевой RAL – 7032

Полка съемная

Выполнена из стального холоднокатаного листа толщиной 1,5 мм с покрытием Хим. Фос./Эмаль порошковая полиэфирная шагрень RAL7032.

Количество, шт.....8

Внутренние размеры полки (Ш х В х Г), мм.....412х797х30

Максимальная распределенная нагрузка на полку, кг.....30

Шаг регулировки - 50 мм

ШКАФ ЧЕТЫРЕХДВЕРНЫЙ ДЛЯ ИНСТРУМЕНТА ШИ-1

(ШхВхГ), мм	кг
415 ×800 ×785	30 кг

ШКАФ ЧЕТЫРЕХДВЕРНЫЙ ДЛЯ ИНСТРУМЕНТА ШИ-2

Шкаф четырехдверный для инструмента предназначен для хранения слесарного и электроинструмента.

Корпус

Выполнен из стального холоднокатаного листа толщиной 1 мм.

Покрытие

Покрытие шкафа выполнено эмалью порошковой текстурированной глянцевой RAL – 7032.

Полка съемная

Выполнена из стального холоднокатаного листа толщиной 1,5 мм с покрытием порошковой эмалью RAL 7032.

Количество, шт.....8

Внутренние размеры полки (Ш х В х Г), мм.....497 х 797х 30

Максимальная распределенная нагрузка на полку, кг.....30

Шаг регулировки - 50 мм

(ШхВхГ), мм	кг
500 ×800 ×785	35 кг

4.8. ШКАФ МОДУЛЬНЫЙ ШМ, ШМ-1

ШКАФ ШМ

Шкаф шестидверный для хранения одежды, обуви и личных вещей рабочих. Содержит 6 ячеек (ШхВхГ) 285х320х385 с дверками, оснащенными замками и пластиковыми поддонами из полипропилена 355х240х17 мм. Имеет регулируемые по высоте опоры (резьбовые).

Корпус

Выполнен из стального холоднокатаного листа толщиной 1 мм.

Покрытие

Покрытие шкафа выполнено эмалью порошковой текстурированной глянцевой RAL – 7032.

(ШхВхГ), мм	кг
300 ×2000 ×400	40 кг

ШКАФ ШМ-1

Шкаф для хранения одежды, обуви и личных вещей рабочих. Содержит 12 ячеек (ШхВхГ) 285х320х385 с дверками, оснащенными замками и пластиковыми поддонами из полипропилена 355х240х17. Имеет регулируемые по высоте опоры (резьбовые).

Корпус

Выполнен из стального холоднокатаного листа толщиной 1 мм.

Покрытие

Покрытие шкафа выполнено эмалью порошковой текстурированной глянцевой RAL – 7032.

(ШхВхГ), мм	кг
600 ×2000 ×400	70 кг

5. СТЕЛЛАЖИ "ПРОГРЕСС"

5.1. СТЕЛЛАЖ ГРУЗОВОЙ СТГ

Стеллаж представляет собой сборно-разборный каркас повышенной прочности из металлических профильных труб, между которыми установлены наборные настилы, регулируемые по высоте для адаптации к размерам хранящихся на них грузов.
Назначение: хранение различных предметов, инструментов и оборудования в ремонтных мастерских, цехах, гаражах и т.п.

Комплектность:

стойка 4шт - выполнена из трубы профильной 80х80х2, укомплектована металлическим подпятником с отверстиями для крепления.

ярус (настил) от 3 до 8 шт. – наборный, выполнен из нескольких листов толщиной 2 мм с ребрами жесткости, и поперечных труб 70х50х2 мм; регулируемый по высоте (шаг 100 мм).

поперечная балка, от 6 до 16 шт, выполнены из трубы профильной 60х40х2

Основные технические данные и характеристики

Max. распределенная нагрузка на ярус, кг.....650
Общая нагрузка (max) на стеллаж, кг.....3000
Количество ярусов, шт.....4

Покрытие
Эмаль порошковая полиэфирная текстурированная глянцевая RAL 7035.

СТЕЛЛАЖ ГРУЗОВОЙ СТГ

(ШхВхГ), мм	кг
1520×2005×895	284 кг

5.2. СТЕЛЛАЖ УСИЛЕННЫЙ СТУ-1, СТУ-2

Стеллаж представляет собой сборно-разборный каркас из металлических профильных труб, между которыми установлены наборные настилы, регулируемые по высоте для адаптации к размерам хранящихся на них грузов.

Назначение: хранение различных предметов, инструментов и оборудования в ремонтных мастерских, складах, цехах, гаражах и т.п.

Комплектность:

стойка 4шт - выполнена из трубы профильной 80х40х2, укомплектована металлическим подпятником с отверстиями для крепления.

ярус (настил) 5шт – наборный, выполнен из нескольких листов толщиной 2мм с ребрами жесткости, и поперечных труб 60х40х2 мм; регулируемый по высоте (шаг 100 мм).

поперечная балка, 10шт, выполнены из трубы профильной 40х40х2

Основные технические данные и характеристики

Max. распределенная нагрузка на ярус, кг
Тип 1.....500
Тип 2.....450
Общая нагрузка (max) на стеллаж, кг
Тип 1.....2500
Тип 2.....2200

Покрытие
Эмаль порошковая текстурированная глянцевая RAL 7035.

СТЕЛЛАЖ УСИЛЕННЫЙ СТУ-1, СТУ-2

(ШхВхГ), мм	кг
Тип 1: 1500×2005×600	200 кг
Тип 2: 2000×2005×600	280 кг

5.3. СТЕЛЛАЖ МЕТАЛЛИЧЕСКИЙ СТМ-1, СТМ-2, СТМ-3, СТМ-4, СТМ-5

СТЕЛЛАЖ МЕТАЛЛИЧЕСКИЙ СТМ (ТИП 1,2,3,Ч,5)

(ШхВхГ), мм	кг
Тип 1: 1095×2005×605	80 кг
Тип 2: 1295×2005×605	100 кг
Тип 3: 1495×2005×605	120 кг
Тип 4: 1695×2005×605	140 кг
Тип 5: 1995×2005×605	160 кг

Стеллаж представляет собой сборно-разборный каркас из металлических профильных труб, между которыми установлены наборные настилы, регулируемые по высоте для адаптации к размерам хранящихся на них грузов.
Назначение: хранение различных предметов, инструментов и оборудования в ремонтных мастерских, цехах, гаражах и т.п.

Комплектность:

стойка 4шт - выполнена из трубы профильной 40х40х2, укомплектована металлическим подпятником с отверстием для крепления.

ярус (настил) от 3 до 8шт – наборный, выполнен из нескольких листов толщиной 1,5мм с ребрами жесткости, и поперечных труб 40х40х2 мм; регулируемый по высоте (шаг 100 мм).

поперечная балка, от 6 до 16 шт, выполнены из трубы профильной 40х40х2

Основные технические данные и характеристики

Max. распределенная нагрузка на ярус, кг

Тип 1.....400
Тип 2.....400
Тип 3.....350
Тип 4.....350
Тип 5.....300

Общая нагрузка (max) на стеллаж, кг

Тип 1.....1600
Тип 2.....1600
Тип 3.....1400
Тип 4.....1400
Тип 5.....1200

Количество ярусов, шт.....4

Покрытие

Эмаль порошковая текстурированная глянцевая RAL 7032

5.4 СТЕЛЛАЖ УНИВЕРСАЛЬНЫЙ СУ-1, СУ-2, СУ-3, СУ-4

СТЕЛЛАЖ УНИВЕРСАЛЬНЫЙ СУ (ТИП 1,2,3,Ч)

(ШхВхГ), мм	кг
Тип 1: 1200×2000×300	40 кг
Тип 2: 1200×2000×400	45 кг
Тип 3: 1200×2000×600	50 кг
Тип 4: 1000×2000×500	45 кг

Стеллаж представляет собой сборно-разборный каркас из металлических перфорированных уголков, между которыми установлены полки, регулируемые по высоте для адаптации к размерам хранящихся на них грузов.

Назначение: хранение различных предметов, инструментов и оборудования в ремонтных мастерских, цехах, гаражах и т.п.

Комплектность:

стойка 4шт - выполнена из металлических перфорированных уголков 40х40х2, укомплектована резьбовой опорой.

Полка от 3 до 8шт –выполнена из металлического листа толщиной 1,5 мм с ребрами жесткости, регулируемая по высоте (шаг 50мм).

Основные технические данные и характеристики

Max. распределенная нагрузка на ярус, кг

Тип 1.....70
Тип 2.....70
Тип 3.....70
Тип 4.....70

Общая нагрузка (max) на стеллаж, кг

Тип 1.....300
Тип 2.....300
Тип 3.....300
Тип 4.....300

Количество ярусов, шт.....5

Покрытие

Эмаль порошковая текстурированная глянцевая RAL 7032.

5.5. СТЕЛЛАЖНАЯ КОНСОЛЬ СК-1, СК-2, СК-3, СК-4

Консоль стеллажная представляет собой сборно-разборный каркас из стоек с установленными на них кронштейнами с резиновыми накладками.
Консоли могут соединяться между собой в длину, в зависимости от габаритов требующих хранения материалов, в стойках имеются отверстия для крепления к стене, или друг к другу.
Назначение: хранение ящиков, различного проката, профильных труб, ремонтных мастерских, складах, цехах, гаражах и т.п.

Комплектность:

Стойки 2 шт и более (по согласованию с заказчиком) – выполнены из профильной трубы 35х35х2, с отверстиями под установку кронштейнов.

Перекладины 2 шт и более (по согласованию с заказчиком) – выполнены из профильной трубы 35х35х2, предназначены для крепления стоек между собой.

Кронштейны 5 шт на стойке - выполнены из профильной трубы 35х35х2, на рабочей поверхности закреплены накладки из резины для исключения повреждаемости хранящихся изделий.

Основные технические данные и характеристики

max. нагрузка на кронштей, кг

Тип 1.....50
Тип 2.....50
Тип 3.....50
Тип 4.....50

Общая нагрузка (max) на стойку, кг

Тип 1.....250
Тип 2.....250
Тип 3.....250
Тип 4.....250

Количество ярусов, шт.....5

Покрытие

Эмаль порошковая текстурированная глянцевая RAL 7032.

СТЕЛЛАЖНАЯ КОНСОЛЬ СК (ТИП 1,2,3,Ч)

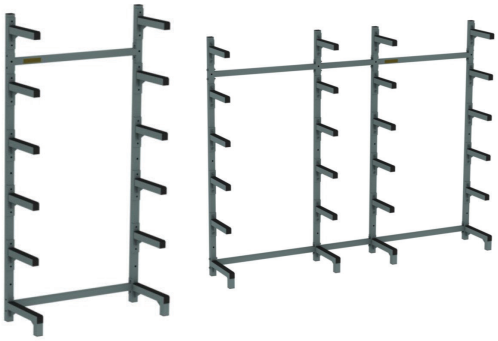

(ШхВхГ), мм	кг
Тип 1: 600×1600×340	30 кг
Тип 2: 800×1600×340	35 кг
Тип 3: 1000×1600×340	40 кг
Тип 4: 1200×1600×340	45 кг

5.6. СТЕЛЛАЖ СТБ-1, СТБ-2

Стеллаж представляет собой сборно-разборный каркас из профильных труб 35х35х2 обшитый листовым материалом толщиной 1-1,5мм, с установленными переставными полками с ребрами жесткости.
Назначение: хранение различных предметов, инструментов, контейнеров, ячеек и оборудования в ремонтных мастерских, складах, цехах, гаражах и т.п.

Комплектность:

Боковина 2шт – каркас из профильной трубы 35х35х2мм, обшитый листом толщиной 1,5мм с установленными полкодержателями для фиксации полок.

Днище 1шт – каркас из профильной трубы 35х35х2мм, обшитый листом толщиной 1 мм.

Крышка 1 шт – каркас из профильной трубы 35х35х2мм, обшитый листом толщиной 1 мм.

Перегородка 1шт - каркас из профильной трубы 35х35х2мм, обшитый листом толщиной 1,5мм с установленными полкодержателями для фиксации полок.

Полка 20шт (кол-во по согласованию с заказчиком) – лист металлический толщиной 1мм ребрами жесткости.

Основные технические данные и характеристики

Max. распределенная нагрузка на полку, кг

Тип 1.....100
Тип 2.....100

Общая нагрузка (max) на стеллаж, кг

Тип 1.....1500
Тип 2.....1500

Покрытие

Эмаль порошковая текстурированная глянцевая RAL 7032.

СТЕЛЛАЖ СТБ (ТИП 1,2)

(ШхВхГ), мм	кг
Тип 1: 1500×2200×660	180 кг
Тип 2: 1000×2200×660	130 кг

6. СОСТАВ ДОПОЛНИТЕЛЬНЫХ КОМПЛЕКТОВ (ПО ОТДЕЛЬНОМУ ЗАКАЗУ)

Наименование/ Внешний вид	(ШхВхГ), мм	Описание
Держатель отверток 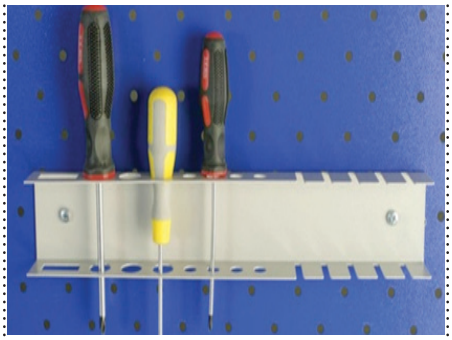	313 × 84 × 32	Предназначен для фиксации на перфорированной панели различного инструмента. Выполнен из стального холоднокатаного листа толщиной 1 мм с покрытием порошковой эмалью RAL 5017.
Держатель гаечных ключей 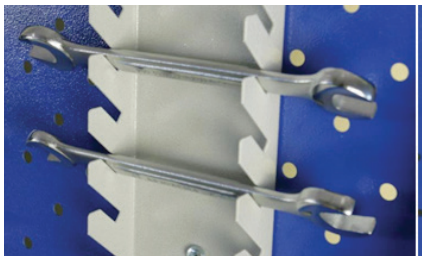	250 × 35 × 82	Предназначен для фиксации на перфорированной панели гаечных ключей Выполнен из стального холоднокатаного листа толщиной 1 мм с покрытием порошковой эмалью RAL 5017.
Полочка навесная 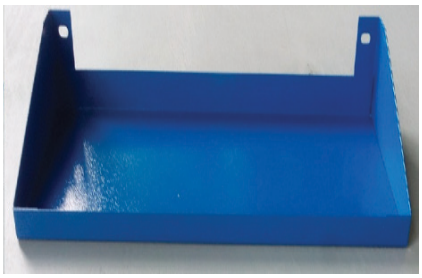	280 × 72 × 155	Выполнена из стального холоднокатаного листа толщиной 1 мм с покрытием порошковой эмалью RAL 5017

ПРОМЫШЛЕННАЯ МЕБЕЛЬ
производства
завода «Красное знамя».

МЫ ГАРАНТИРУЕМ
КАЧЕСТВО И НАДЁЖНОСТЬ!

Прием заказов:

e-mail: market@kznamya.ru
Тел.: (4912) 938-333
(4912) 938-310 (доб. 5531)
(910) 571-06-93

ЗАВОД «КРАСНОЕ ЗНАМЯ»
ОСНОВАН В 1918 Г.